

SEDE CENTRAL DEL DEPARTAMENTO

Complejo de la Moncloa
28071 Madrid
Teléfono: 91 335 35 35

<http://www.lamoncloa.gob.es>

ÓRGANOS COLEGIADOS Y CONSULTIVOS

- Consejo de Seguridad Nacional
- Centro de Situación del Departamento de Seguridad Nacional
- Oficinas de Comunicación

Órganos Colegiados del Gobierno con categoría de Comisión Delegada del Gobierno (R.D.385/2013, de 31 de Mayo (BOE del 1 de junio):

- Comisión Delegada del Gobierno para Asuntos Económicos.
- Consejo de Seguridad Nacional en su condición de Comisión Delegada del Gobierno para la Seguridad Nacional.
- Comisión Delegada del Gobierno para Asuntos de Inteligencia.
- Comisión Delegada del Gobierno para Política Científica y Tecnológica.
- Comisión Delegada del Gobierno para Política de Igualdad.
- Comisión Delegada del Gobierno para Asuntos Culturales.

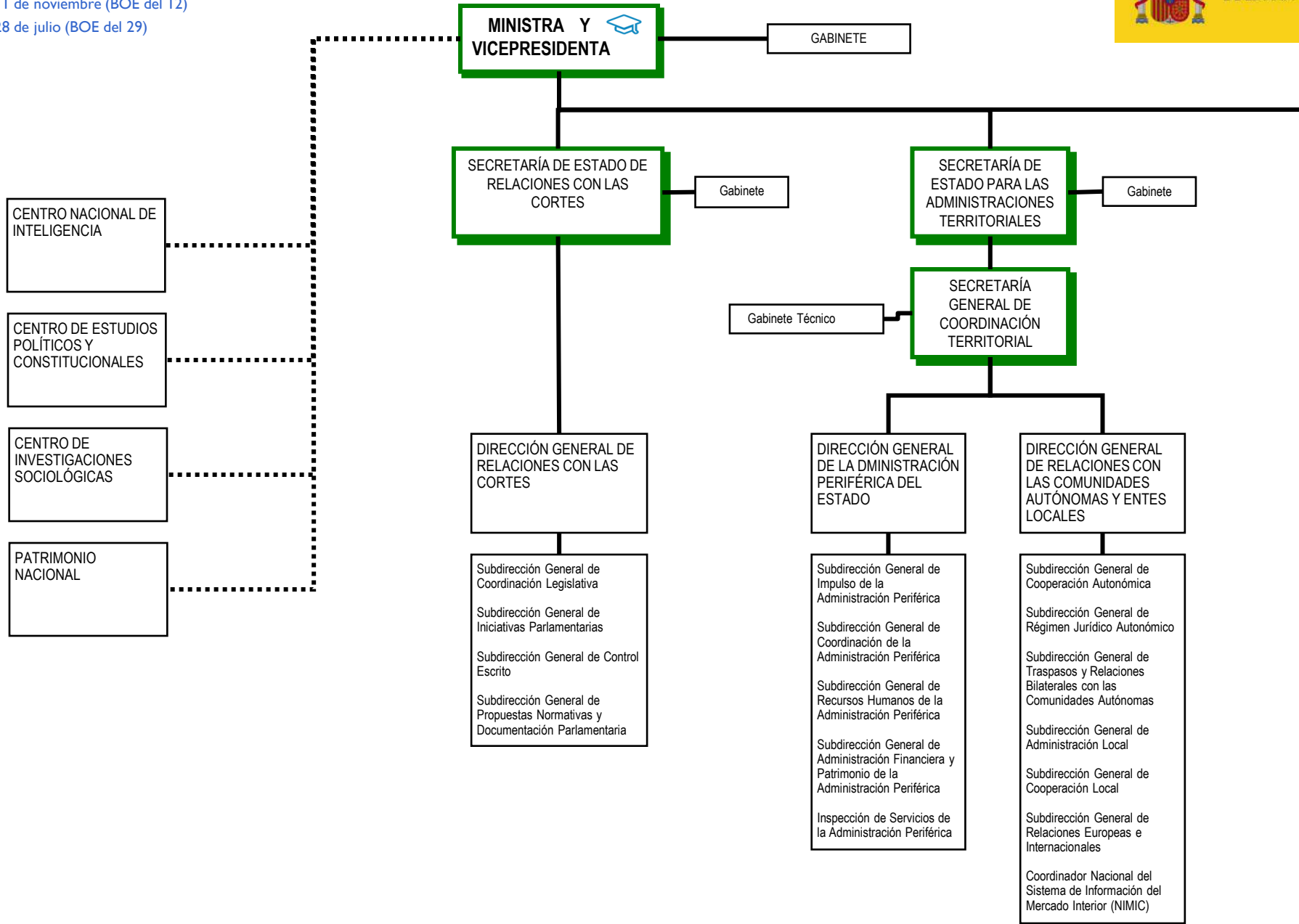

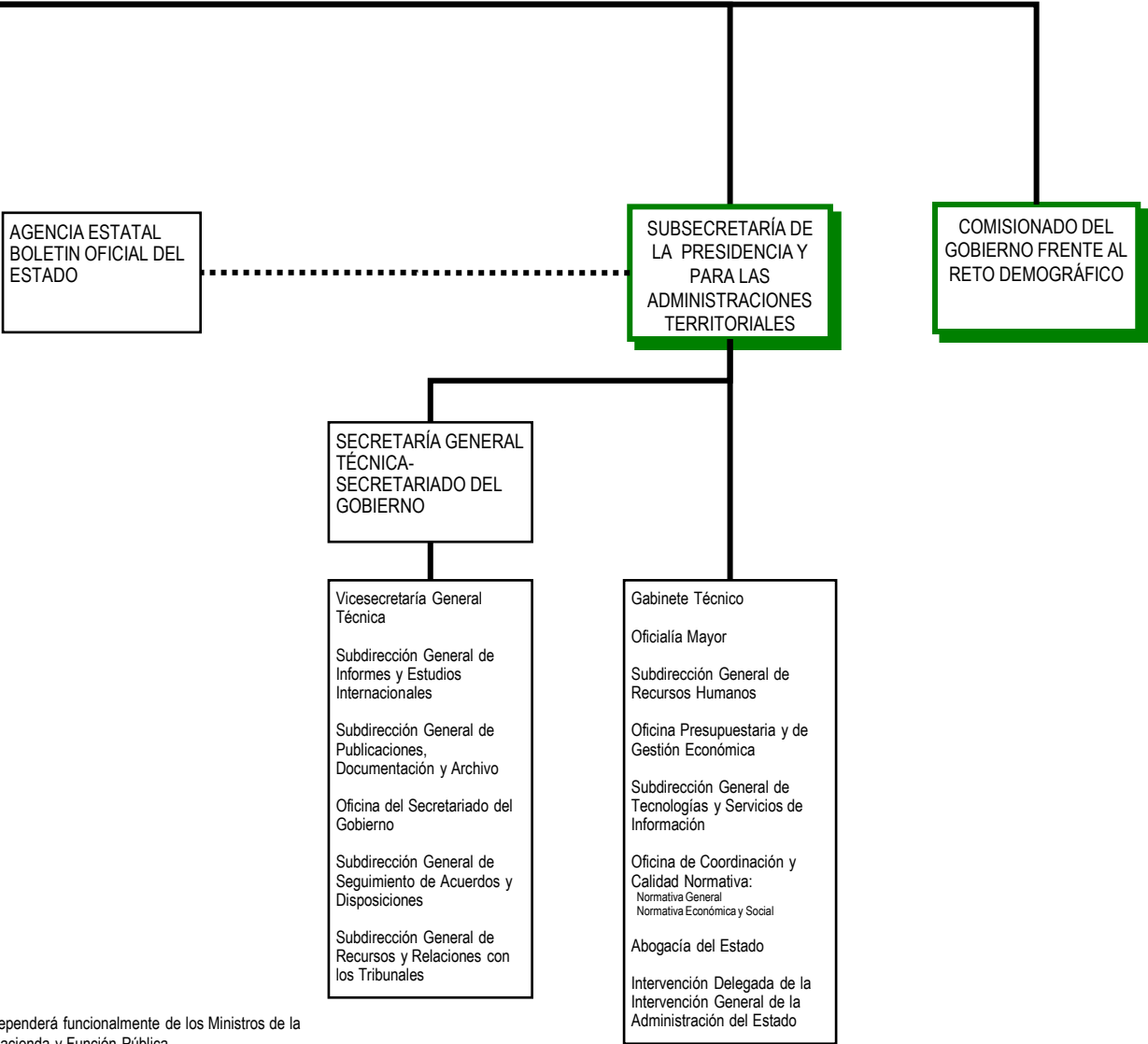

(*) Comisionado del Gobierno frente al Reto Demográfico dependerá funcionalmente de los Ministros de la Presidencia y para las Administraciones Territoriales y de Hacienda y Función Pública

SEDE CENTRAL DEL DEPARTAMENTO	OFICINAS DE ATENCIÓN AL CIUDADANO	
Complejo de la Moncloa – Edificio INIA 28071 Madrid Teléfono: 91 390 03 65 http://www.mpr.gob.es	Oficina de Información Portavoz Complejo de la Moncloa Edificios Regionales 28071 Madrid Teléfono: 91 321 40 00 Fax: 91 390 07 00	Registro General Complejo de la Moncloa -Edificio INIA- 28071 Madrid Tfno: 91 335 35 60 / 61
ÓRGANOS COLEGIADOS Y CONSULTIVOS	NOTAS	
<ul style="list-style-type: none">- Comisión General de Secretarios de Estado y Subsecretarios- Junta de Coordinación de Publicaciones Oficiales- Comisión Delegada del Gobierno para Asuntos Económicos- Consejo de Seguridad Nacional en su condición de Comisión Delegada del Gobierno para la Seguridad Nacional- Comisión Delegada del Gobierno para Asuntos de Inteligencia- Comisión Delegada del Gobierno para Política Científica y Tecnológica- Comisión Delegada del Gobierno para Política de Igualdad- Comisión Delegada del Gobierno para Asuntos Culturales- Comisión de publicidad y comunicación institucional- Comisión Ministerial de Administración Electrónica del Ministerio de la Presidencia y para las Administraciones Territoriales- Comisión Ministerial de Administración Digital (CMAD) del Ministerio de la Presidencia y para las Administraciones Territoriales- Junta Rectora de Gestión de Medios Administrativos (de los organismos autónomos Centro de Estudios Políticos y Constitucionales, Instituto de Estudios Fiscales, Instituto Nacional de Administración Pública y Centro de Estudios Jurídicos).- Comisión Interministerial para la conmemoración del VIII centenario de la creación de la Universidad de Salamanca.- Comisión Nacional para la Conmemoración de “Numancia 2017”- Comisión Nacional para la Conmemoración del V Centenario de la expedición de la primera vuelta al mundo de Fernando de Magallanes y Juan Sebastián Elcano.(en vigor 26.7.2017)	<ul style="list-style-type: none">• El Consejo de Administración del Patrimonio Nacional depende orgánicamente de la Presidencia del Gobierno, a través del Ministerio de la Presidencia y para las Administraciones Territoriales.• El Comisionado del Gobierno frente al Reto Demográfico dependerá funcionalmente de los Ministros de la Presidencia y para las Administraciones Territoriales y de Hacienda y Función Pública	

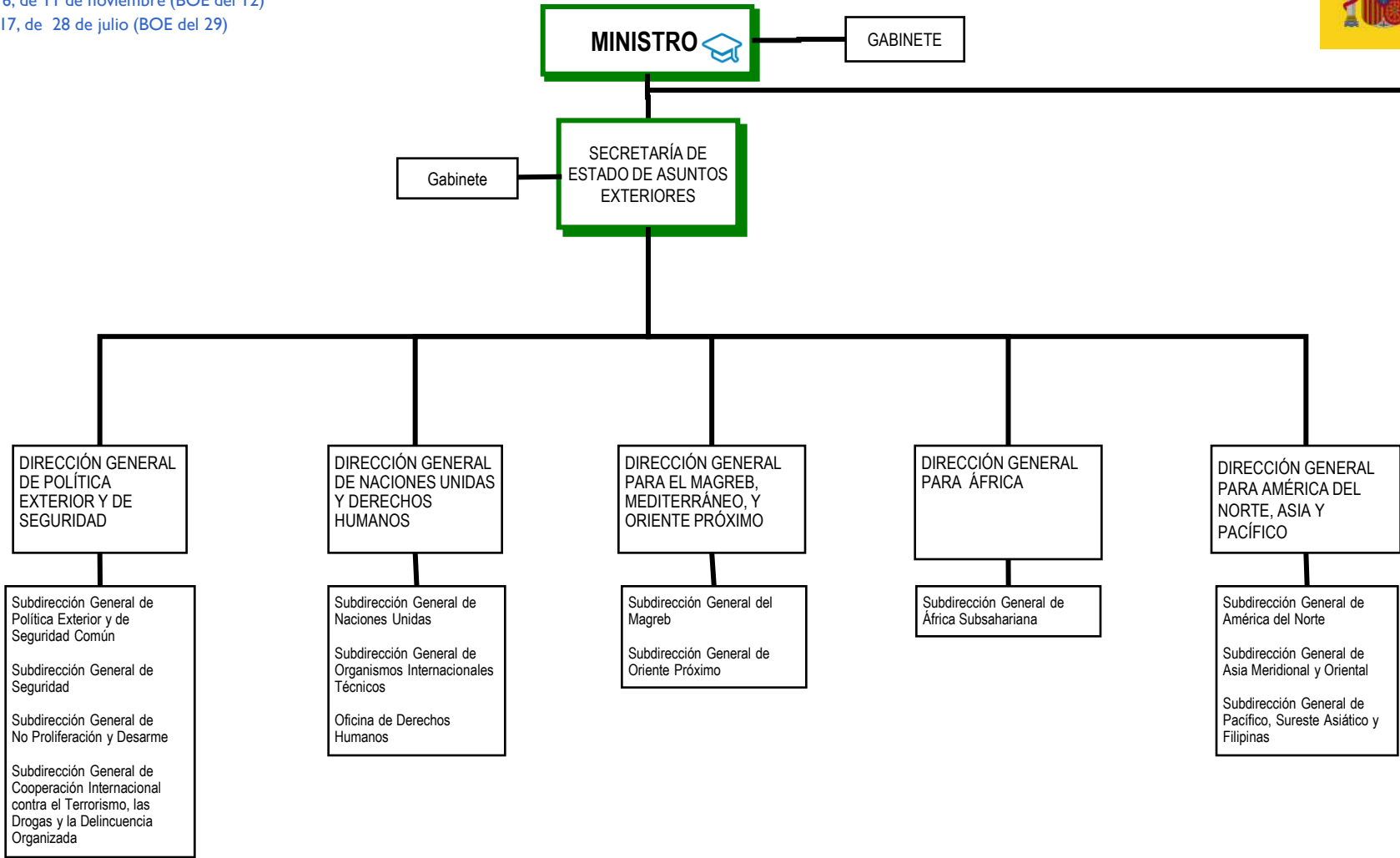

(*) El Alto Comisionado depende funcionalmente del Presidente del Gobierno a través del Consejo de Política Exterior, y orgánicamente del Ministro de Asuntos Exteriores y de Cooperación

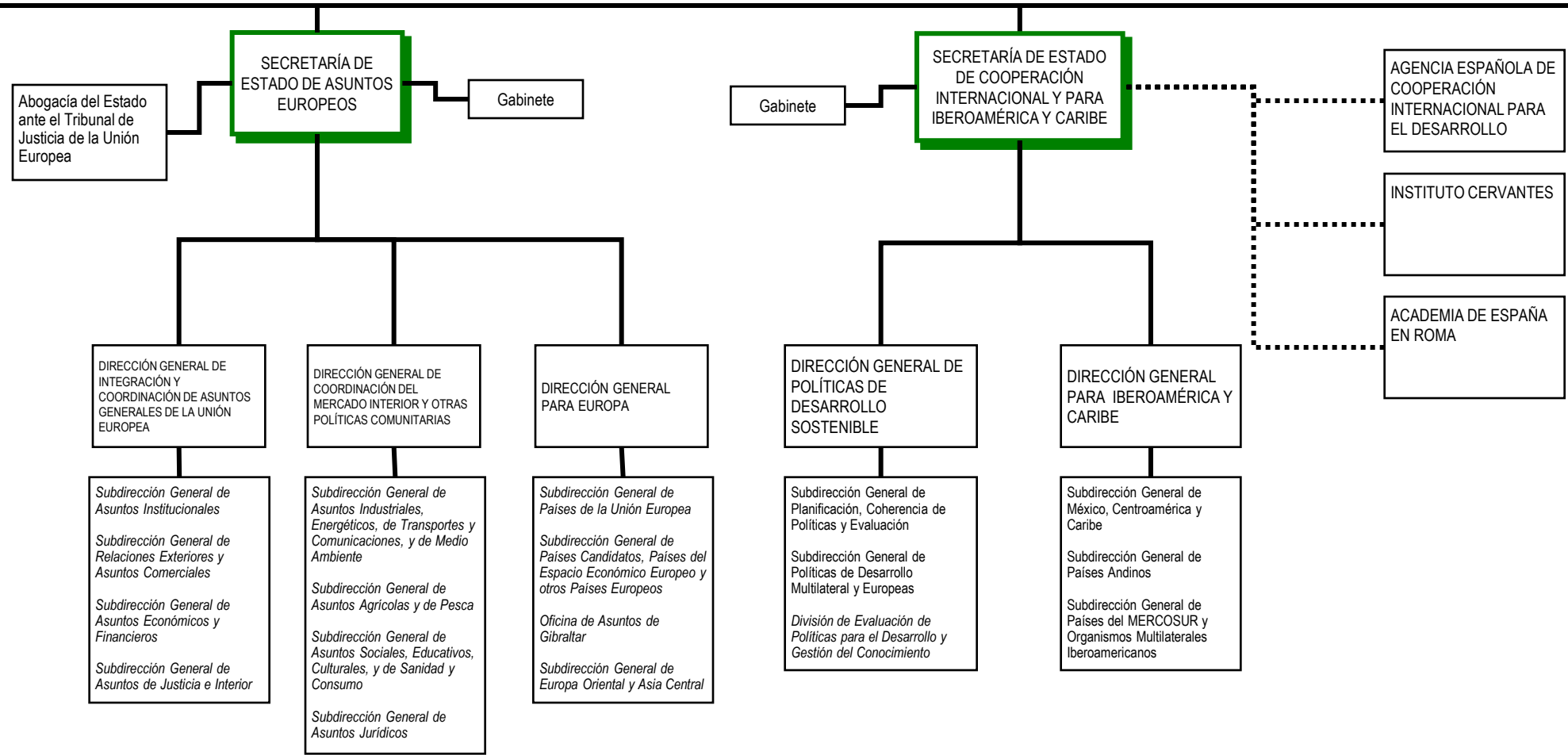

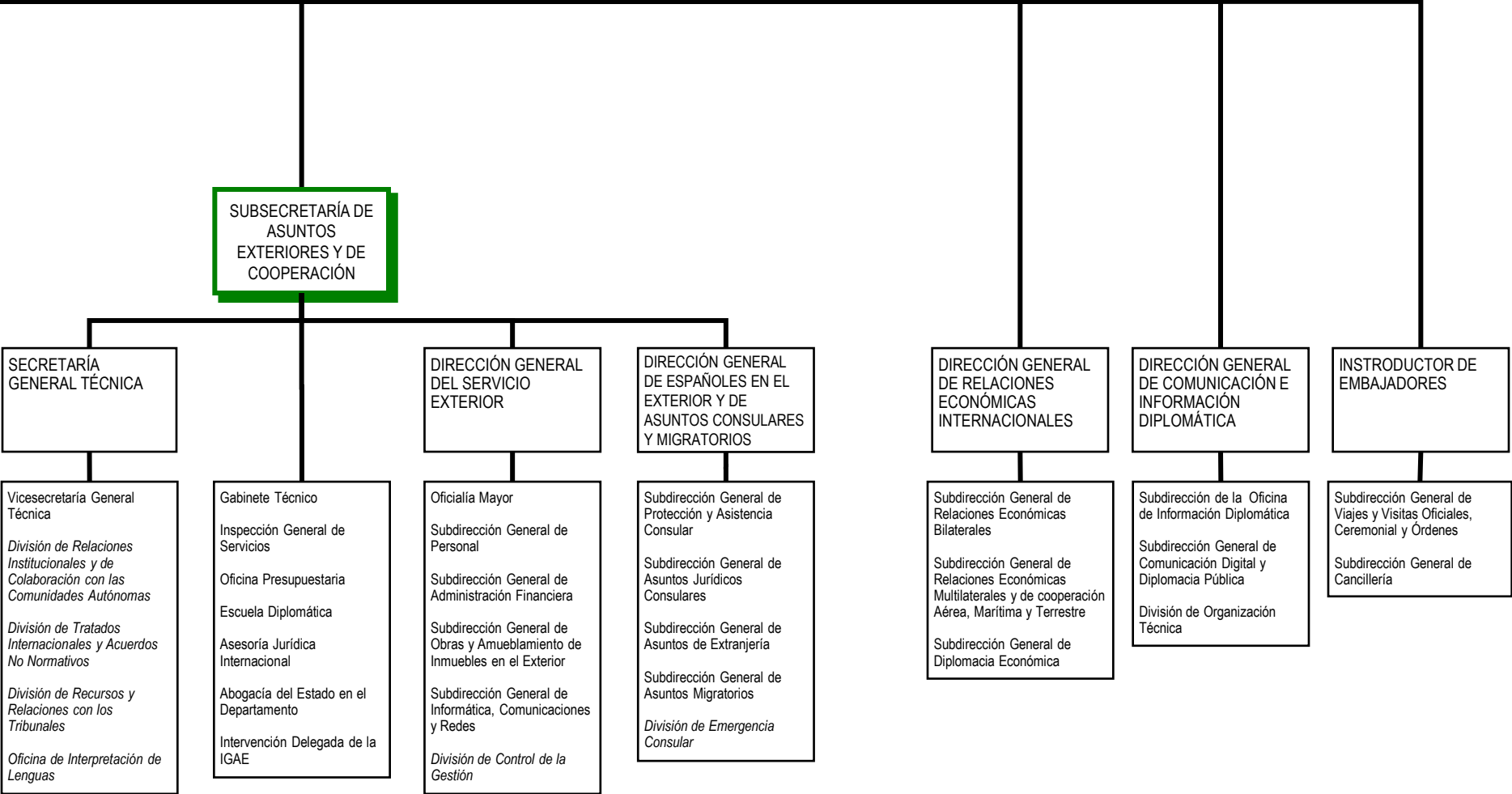

SEDE CENTRAL DEL DEPARTAMENTO		OFICINAS DE ATENCIÓN AL CIUDADANO	
<p>Plaza de la Provincia, 1 28012 Madrid Teléfono: 91 379 97 00 http://www.exteriores.gob.es</p>		<p>Oficina de Información Administrativa C/ Salvador, 3 28012 Madrid Teléfono: 91 379 96 00 informae@maec.es</p>	<p>Registro General C/ Salvador, 3 28012 Madrid Teléfono: 91 379 94 90</p>
ÓRGANOS COLEGIADOS Y CONSULTIVOS			
<ul style="list-style-type: none">• Comité Político y de Seguridad de la Unión Europea.• Comité Permanente Hispano-Norteamericano.• Consejo de Competitividad de la Unión Europea.• Consejo de Mercado Interior de la Unión Europea.• Comité Consultivo del Mercado Interior.• Consejo de Asuntos Generales de la Unión Europea.• Consejo de contenido jurídico.• Consejos de Agricultura y de Pesca de la Unión Europea.• Comisión de Límites con Francia y Portugal.• Comité de Ayuda al Desarrollo (CAD) de la OCDE.• Consejo de Cooperación.• Consejo de Asuntos Exteriores• Comité Político y de Seguridad de la Unión Europea.• Comisión Interterritorial.• Comisión Interministerial.			

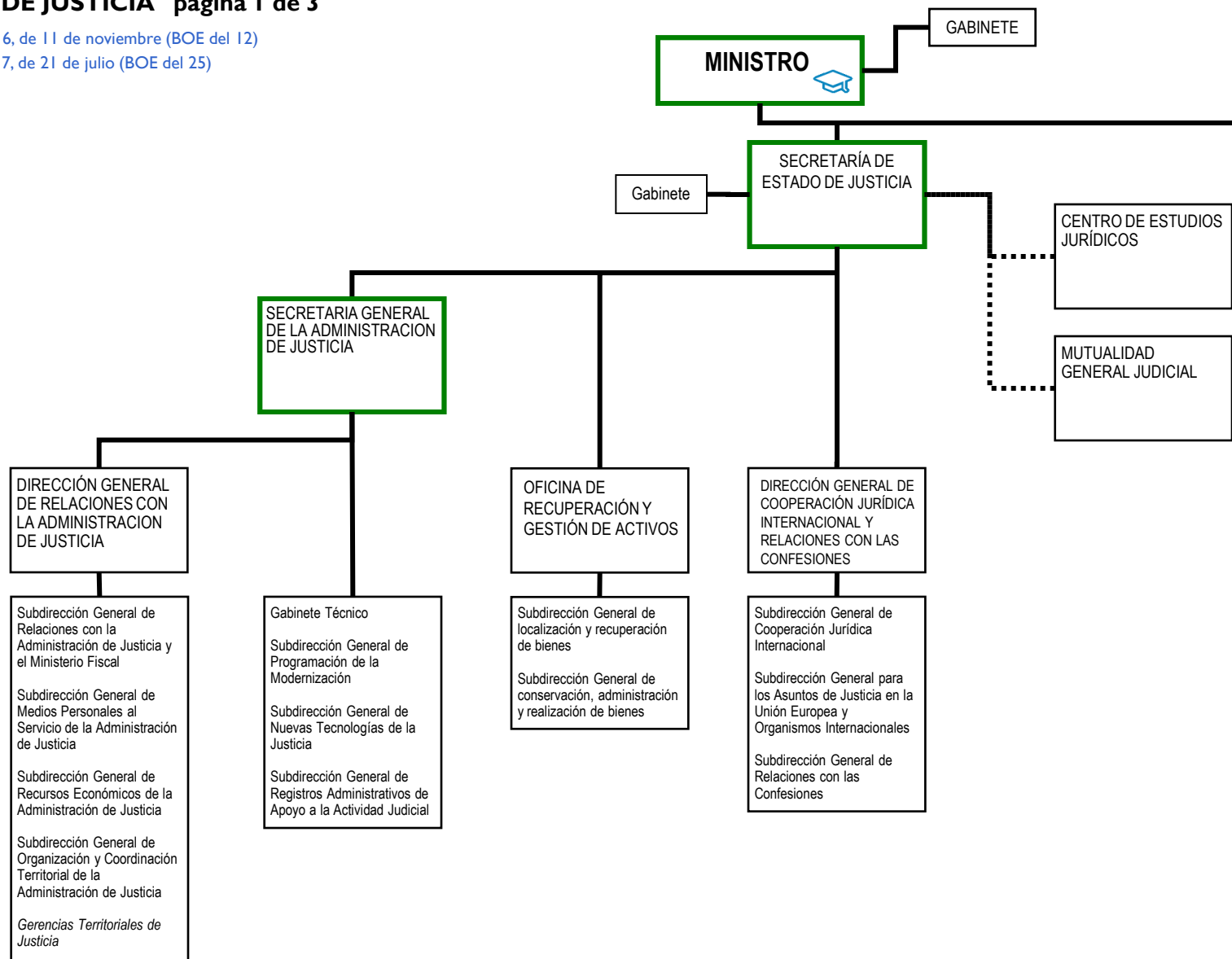

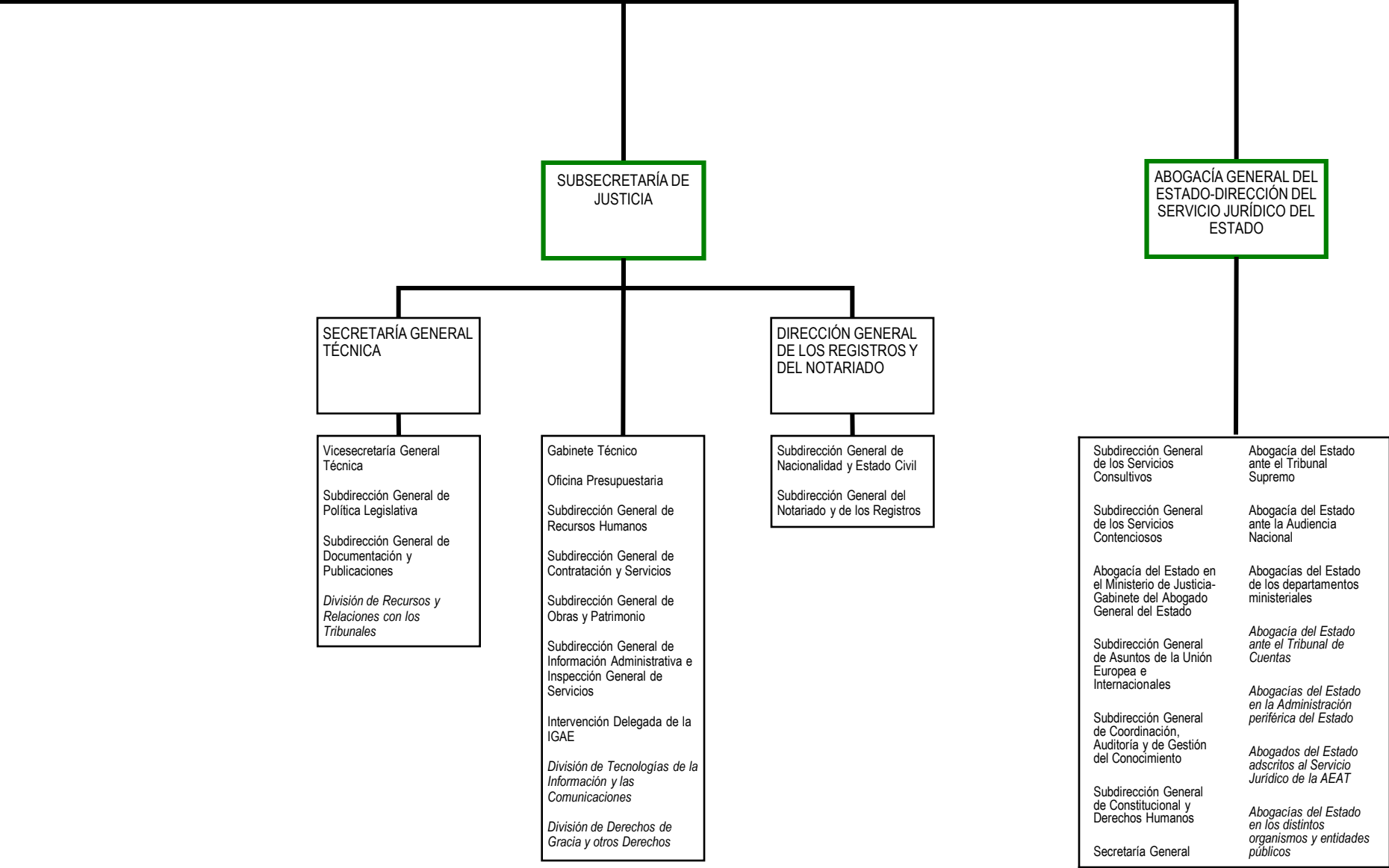

SEDE CENTRAL DEL DEPARTAMENTO	OFICINAS DE ATENCIÓN AL CIUDADANO
<p>C/ San Bernardo, 45 28015 Madrid Teléfono: 91 390 45 00</p> <p>http://www.mjusticia.gob.es</p>	<p>Oficina de Información y Registro: C/ Bolsa nº 8 28012 Madrid Teléfono: 902 007 214 y 91 837 22 95</p>
ÓRGANOS COLEGIADOS Y CONSULTIVOS	NOTAS
<ul style="list-style-type: none"> - Comisión General de Codificación - Consejo del organismo autónomo Centro de Estudios Jurídicos - Junta de Gobierno de la Orden de San Raimundo de Peñafort - Conferencia Sectorial de Administración de Justicia - Comisión Nacional de Estadística Judicial - Comisión de Implantación de la Oficina Judicial - Consejo del Secretariado - Comisión de asistencia a las víctimas de delitos violentos y contra la libertad sexual - Comisión Permanente del Comité técnico estatal de la Administración judicial electrónica - Consejo Médico Forense - Comisión Asesora de Libertad Religiosa - Junta de Contratación y Mesa de Contratación del Mº de Justicia - Comisión Ministerial de Administración Digital del Mº de Justicia 	<p>- La Agencia Española de Protección de Datos se relaciona con la Administración General del Estado a través del Ministerio de Justicia</p>

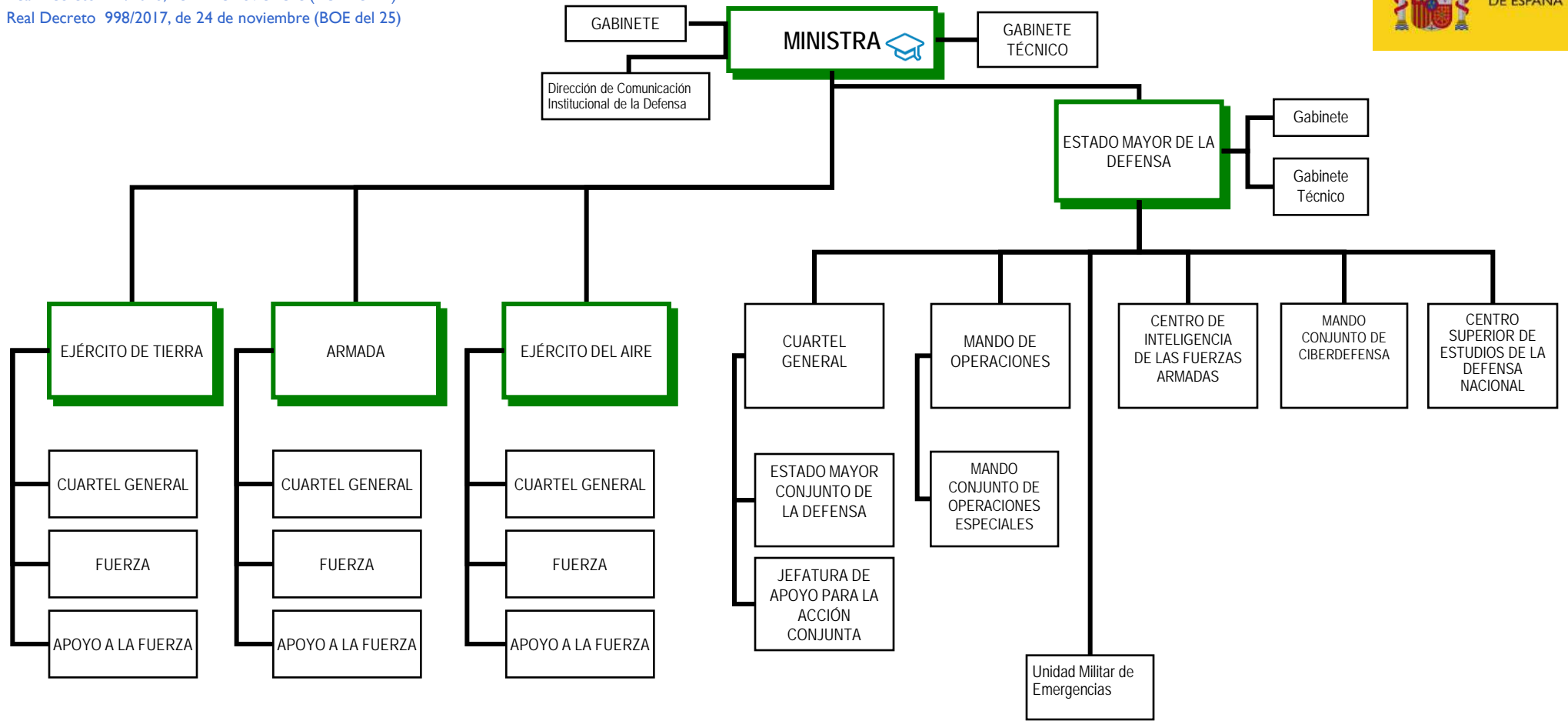

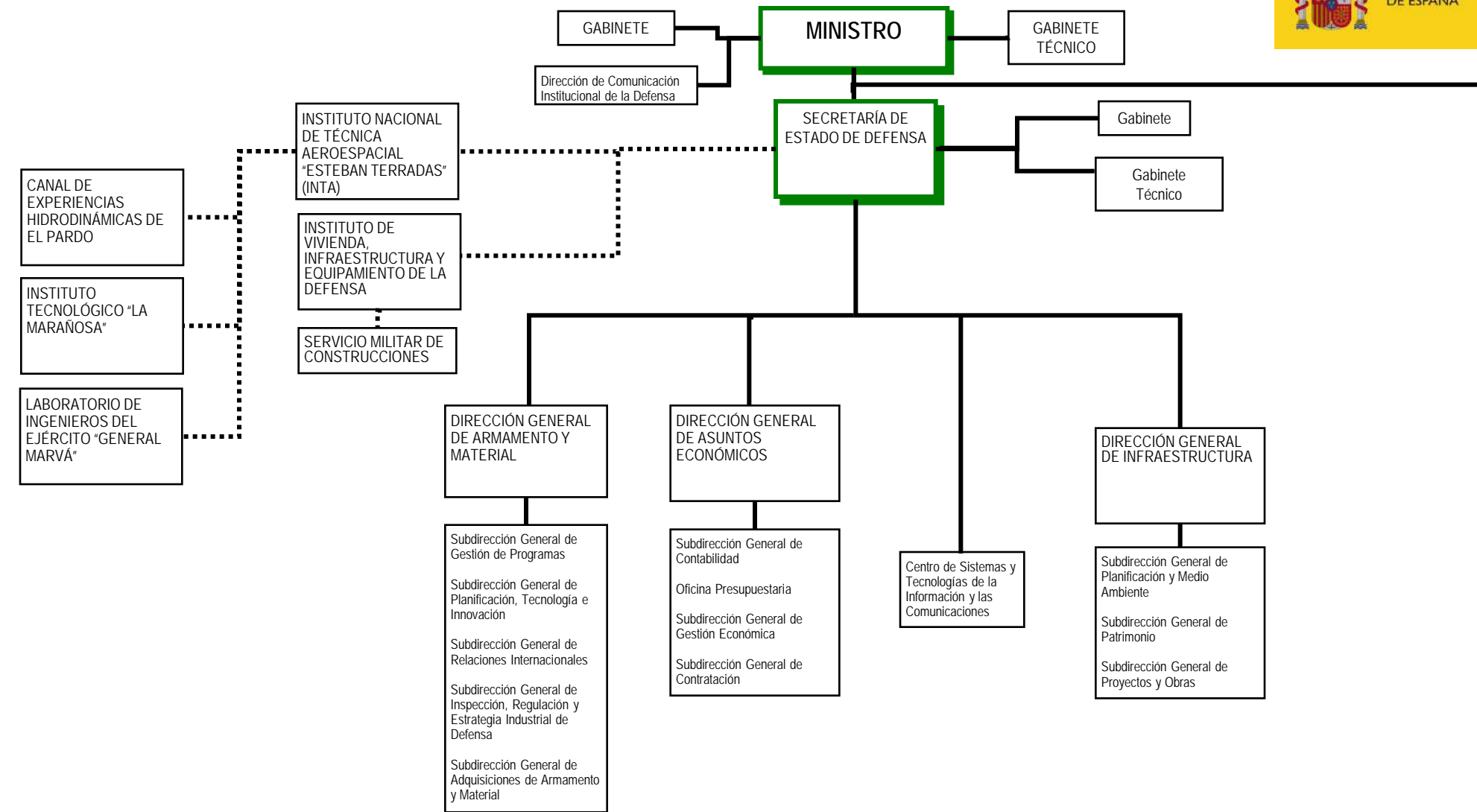

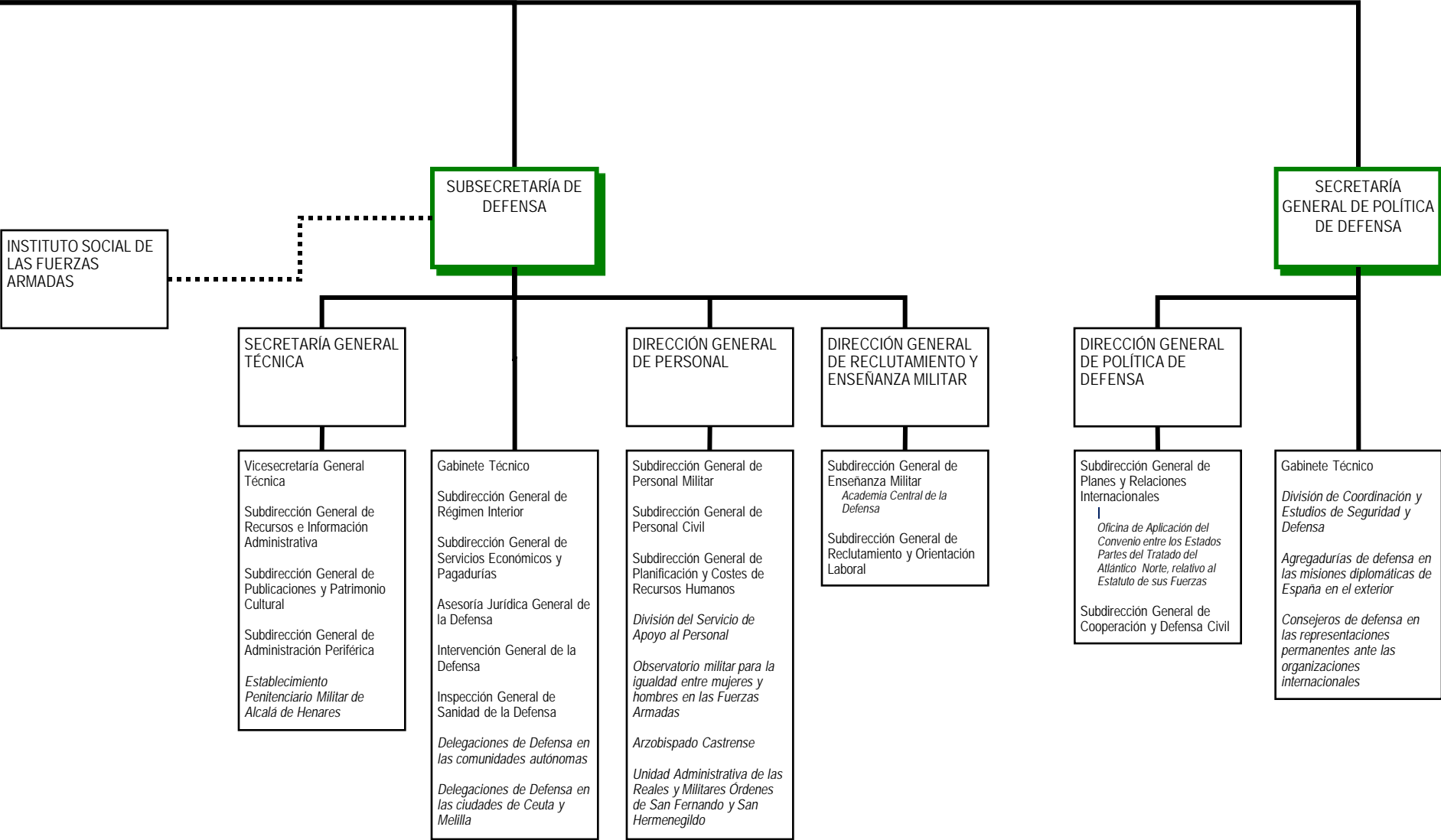

SEDE CENTRAL DEL DEPARTAMENTO	OFICINAS DE ATENCIÓN AL CIUDADANO	
<p>Paseo de la Castellana, 109 28046 Madrid Teléfono: 91 395 50 00</p> <p>http://www.defensa.gob.es</p>	<p>Oficina de Información Paseo de la Castellana, 109 28046 Madrid Teléfono: 91 395 50 50 Fax: 91 395 51 52</p> <p>Correo-e: infodefensa@mde.es</p>	<p>Registro General Pº Castellana, 109 (entrada por C/ Pedro Texeira) 28046 Madrid Teléfono: 91 395 28 40 / 20 74</p>
ÓRGANOS COLEGIADOS Y CONSULTIVOS		
<ul style="list-style-type: none"> - Consejo Superior del Ejército de Tierra - Consejo Superior de la Armada - Consejo Superior del Ejército del Aire - Juntas Superiores de los Cuerpos Comunes de las Fuerzas Armadas - Junta de Enajenación de Bienes Muebles y Productos de Defensa - Junta general de enajenaciones y liquidadora de material - Comisión Interministerial entre Defensa y Fomento (CIDEFO) - Consejo de Defensa Nacional - Comisión de Coordinación de la Actividad Internacional del Ministerio de Defensa - Sección española del Comité Permanente Hispano-Norteamericano - Comisión de Coordinación de la Actividad Internacional del Ministerio de Defensa - Juntas de Contratación del Ministerio de Defensa, del Estado Mayor de la Defensa y de los Ejércitos - Comisión Ministerial de Administración Digital del Ministerio de Defensa - Comisión Interministerial de Defensa - Consejo de Personal de las Fuerzas Armadas 		

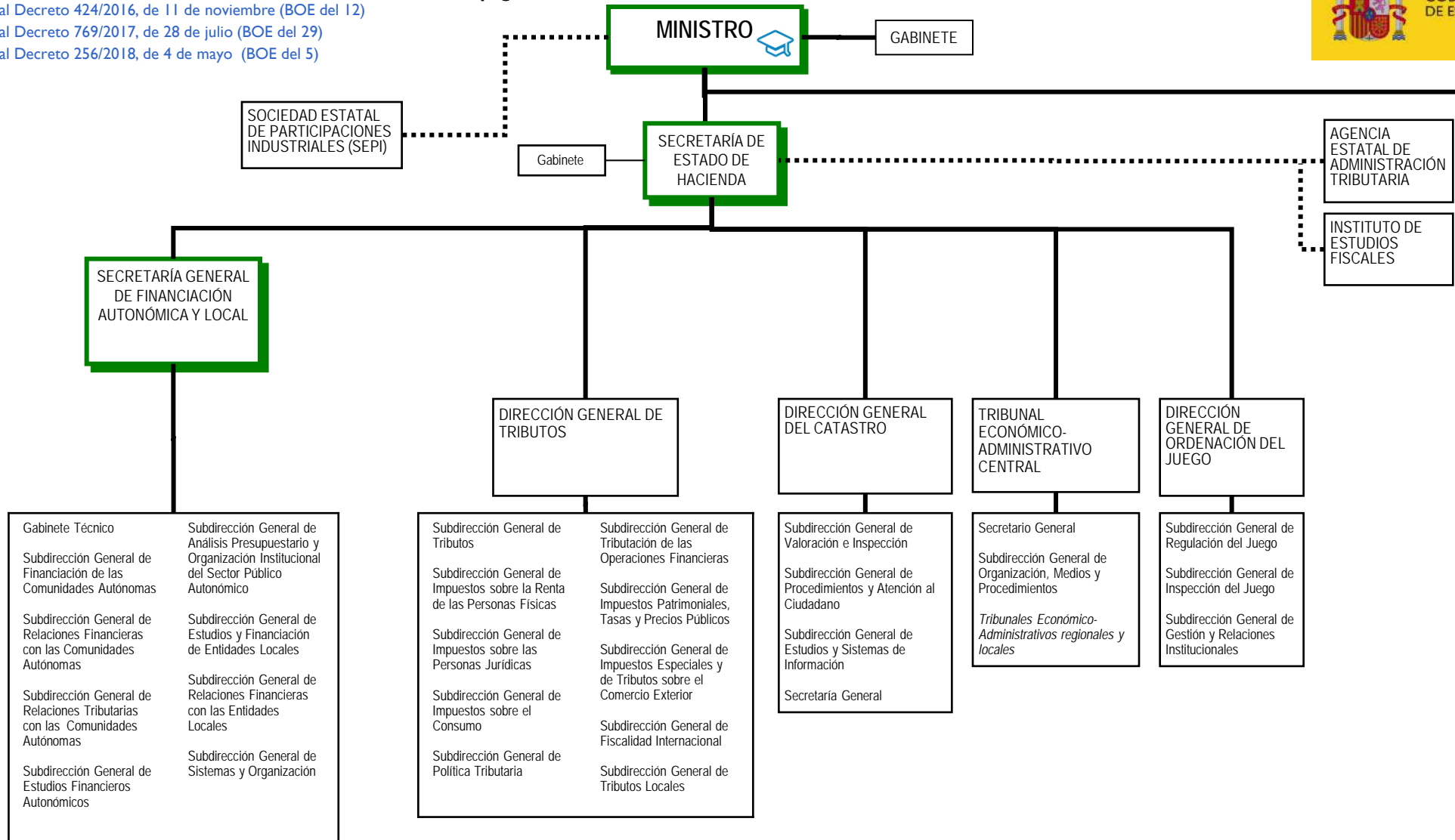

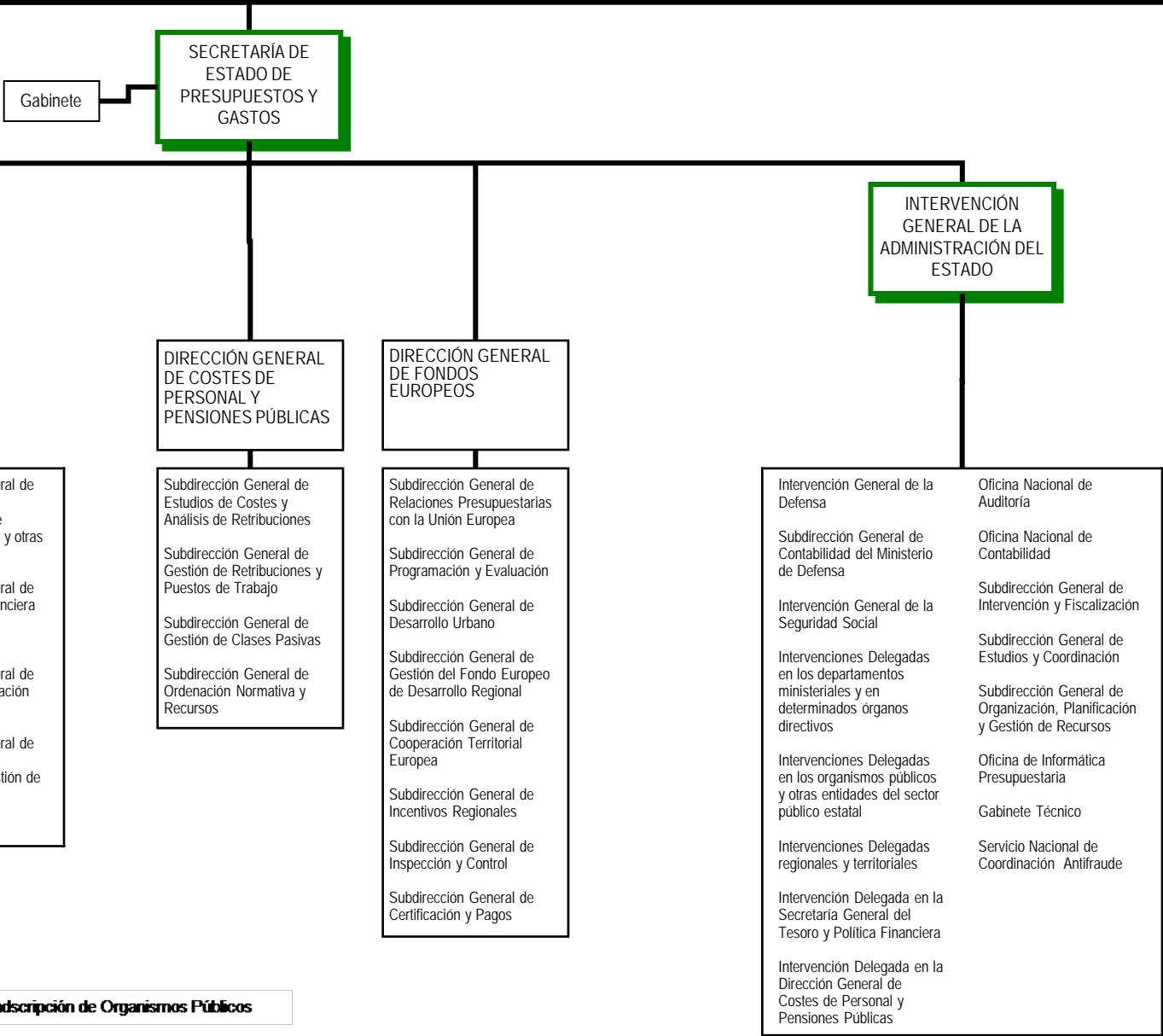

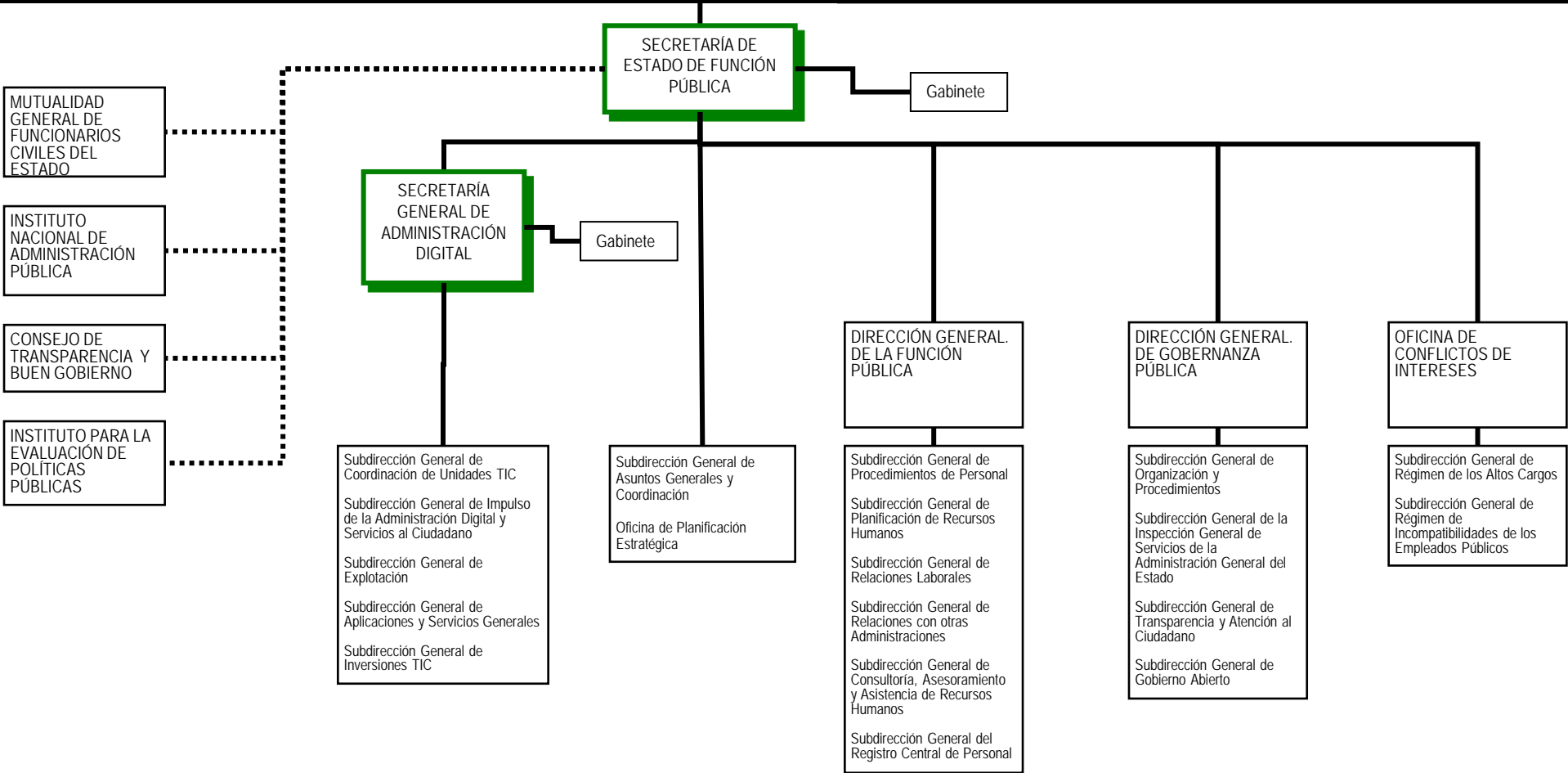

.....

Línea de adscripción de Organismos Públicos

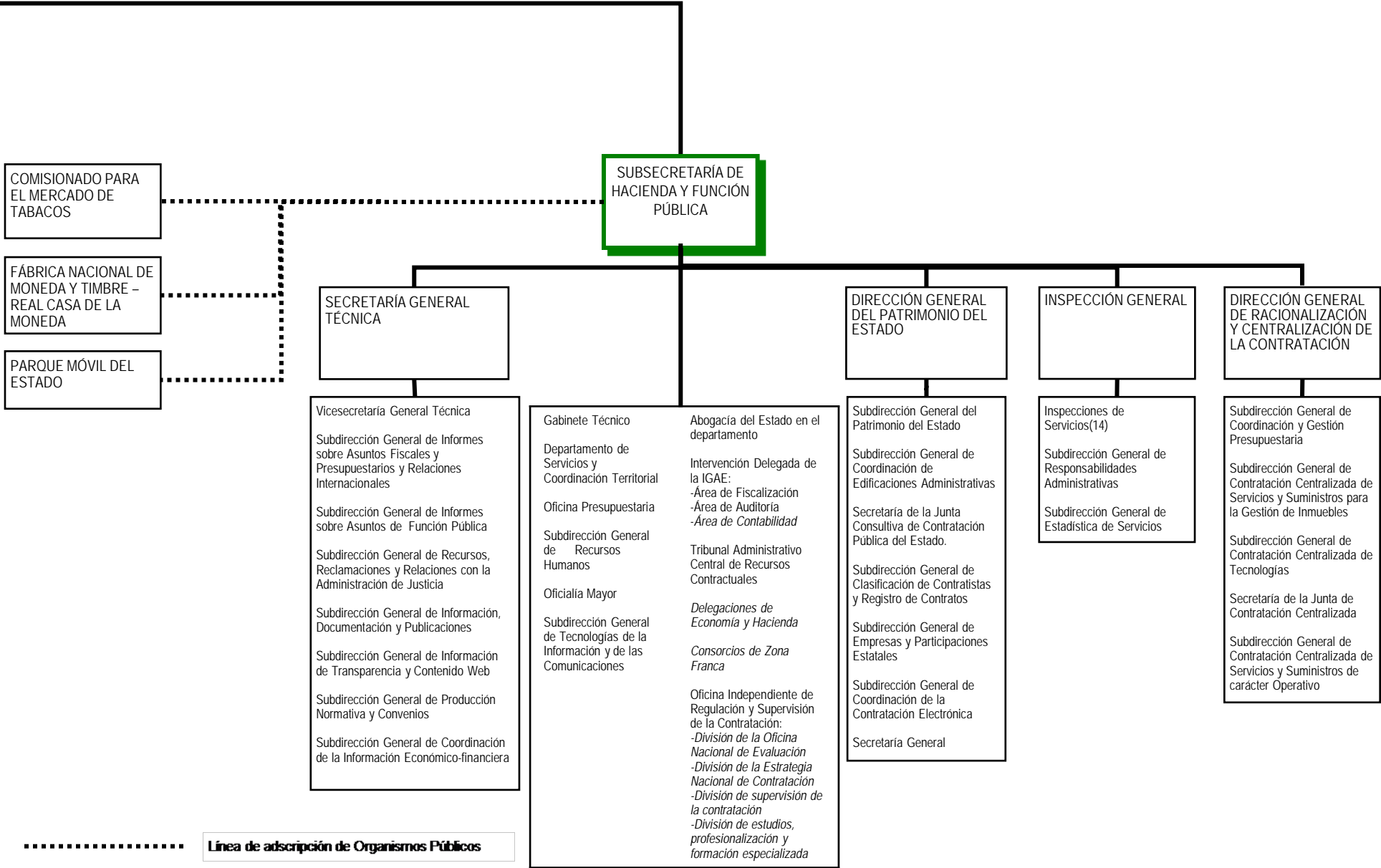

SEDE CENTRAL DEL DEPARTAMENTO	OFICINAS DE ATENCIÓN AL CIUDADANO
<p>ÁREA DE HACIENDA: C/ Alcalá, 5, 7 y 9 28014 MADRID Teléfono: 91 595 80 00 http://www.minhafp.gob.es</p> <p>ÁREA DE FUNCIÓN PÚBLICA: C/María de Molina, 50 28006 Madrid Teléfono: 91 273 90 00 http://www.sefp.minhafp.gob.es</p>	<p>Oficina de Información Área de Hacienda: C/ Alcalá, 9 planta baja 28014 Madrid Teléfono: 900567765</p> <p>Oficina de Información Área de Función Pública: C/ María de Molina, 50 28006 Madrid Teléfono: 060 http://administracion.gob.es</p> <p>Registro General Área de Hacienda: C/ Alcalá, 9 28014 Madrid Teléfono: 91 595 84 21 /22/23/24</p> <p>Registro Auxiliar Área de Función Pública: C/ María de Molina, 50 28071 Madrid Teléfono: 91 273 21 37</p>
ÓRGANOS COLEGIADOS Y CONSULTIVOS	NOTAS
<ul style="list-style-type: none">- Consejo para la Defensa del Contribuyente- Junta Consultiva de Régimen Fiscal de Cooperativas- Consejo Superior de la Propiedad Inmobiliaria- Comisión Superior de Coordinación Inmobiliaria- Comisión Técnica de Cooperación Catastral- Comisión de Políticas de Gasto- Comisión de Ingresos- Comisiones de Análisis de Programas- Comisión de Coordinación Financiera de Actuaciones Inmobiliarias y Patrimoniales- Comité de Inversiones Públicas- Consejo Rector de Incentivos Regionales- Comité de Coordinación de Fondos de la Comisión Europea- Comité de Inversiones Públicas en la Ley Reguladora de los Fondos- Conferencia de Presidentes- Consejo de las Lenguas Oficiales en la Administración General del Estado- Comisión Nacional de Administración Local- Comisión Liquidadora de Organismos- Consejo de Política Fiscal y Financiera de las Comunidades Autónomas- Comité Técnico Permanente de Evaluación- Comisión de Seguimiento de Disposiciones y Actos de las Comunidades Autónomas- Comisiones Bilaterales de Cooperación- Comisiones Mixtas de Transferencias- Conferencia Sectorial para Asuntos Locales- Comisión Interadministrativa de Capitalidad- Comisión de Colaboración Estado-Comunidad Autónoma de Cataluña-Ayuntamiento de Barcelona- Conferencia para Asuntos Relacionados con las Comunidades Europeas- Comité Sectorial de Administración Electrónica- Comisión Coordinadora de Inspecciones Generales de Servicios de los Ministerios de la AGE- Junta Consultiva de Contratación Pública del Estado- Comité Superior de Precios de Contratos del Estado- Junta de Contratación Centralizada- Comisión de Estrategia TIC- Comité Ejecutivo de la Comisión de Estrategia TIC- Comité de Dirección de las Tecnologías de Información y Comunicaciones- Comité Técnico de Cuentas Nacionales- Comisión Ministerial de Administración Digital del Ministerio de Hacienda y Función Pública	<p>*El titular de la Secretaría de Estado de Presupuestos y Gastos será el titular de la Delegación Especial del Ministerio de Hacienda y Función Pública en RENFE-Operadora.</p> <p>-Depende de la Dirección General de la Función Pública , a través de la Subdirección General de Relaciones con otras Administraciones, una unidad de instrucción de los expedientes disciplinarios de los funcionarios de Administración Local con habilitación de carácter nacional.</p> <p>--Las unidades TIC de los Centros Directivos de la Secretaría de Estado de Función Pública del Ministerio de Hacienda y Función Pública, quedan adscritas orgánica y funcionalmente a la Secretaría General de Administración Digital.</p>

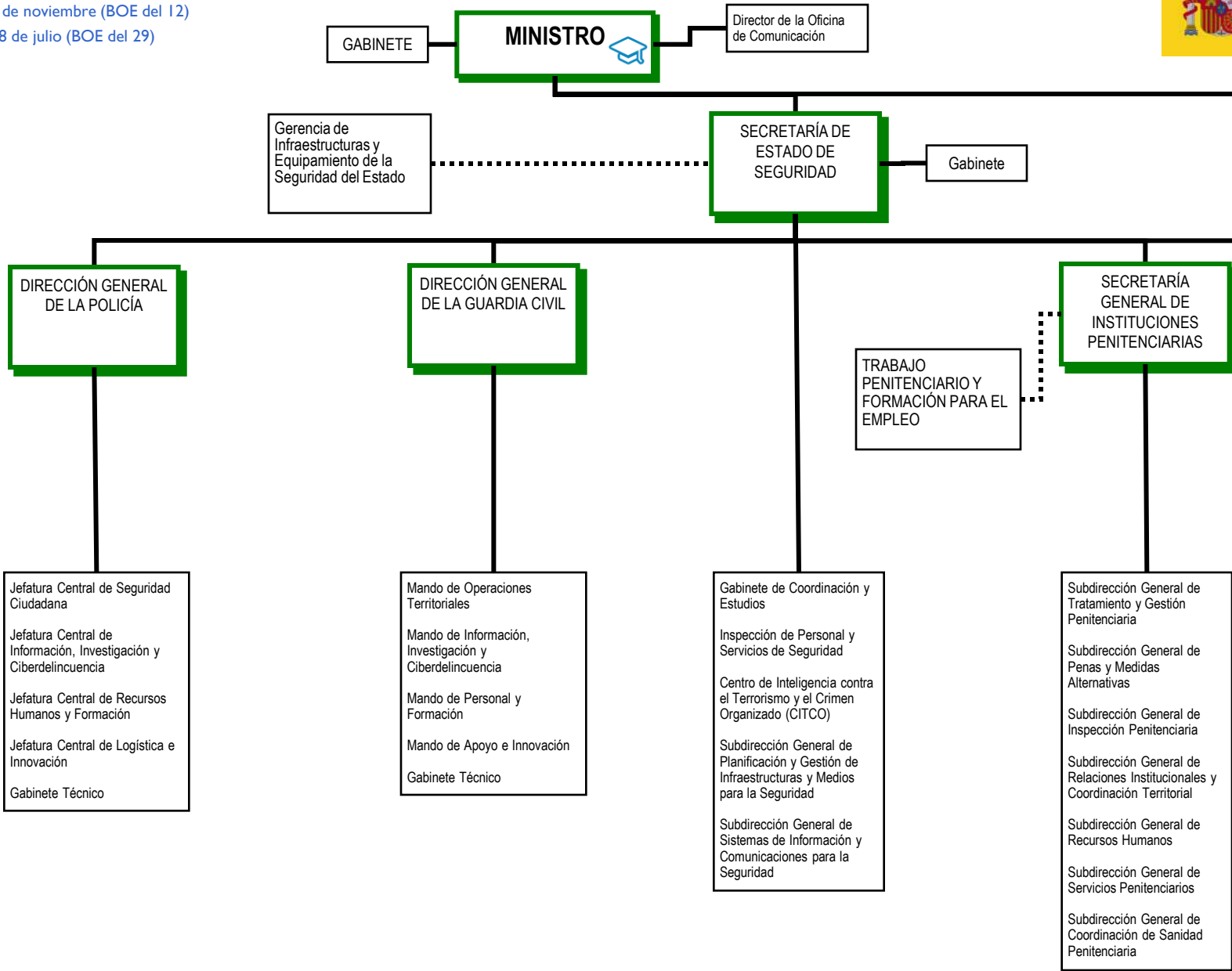

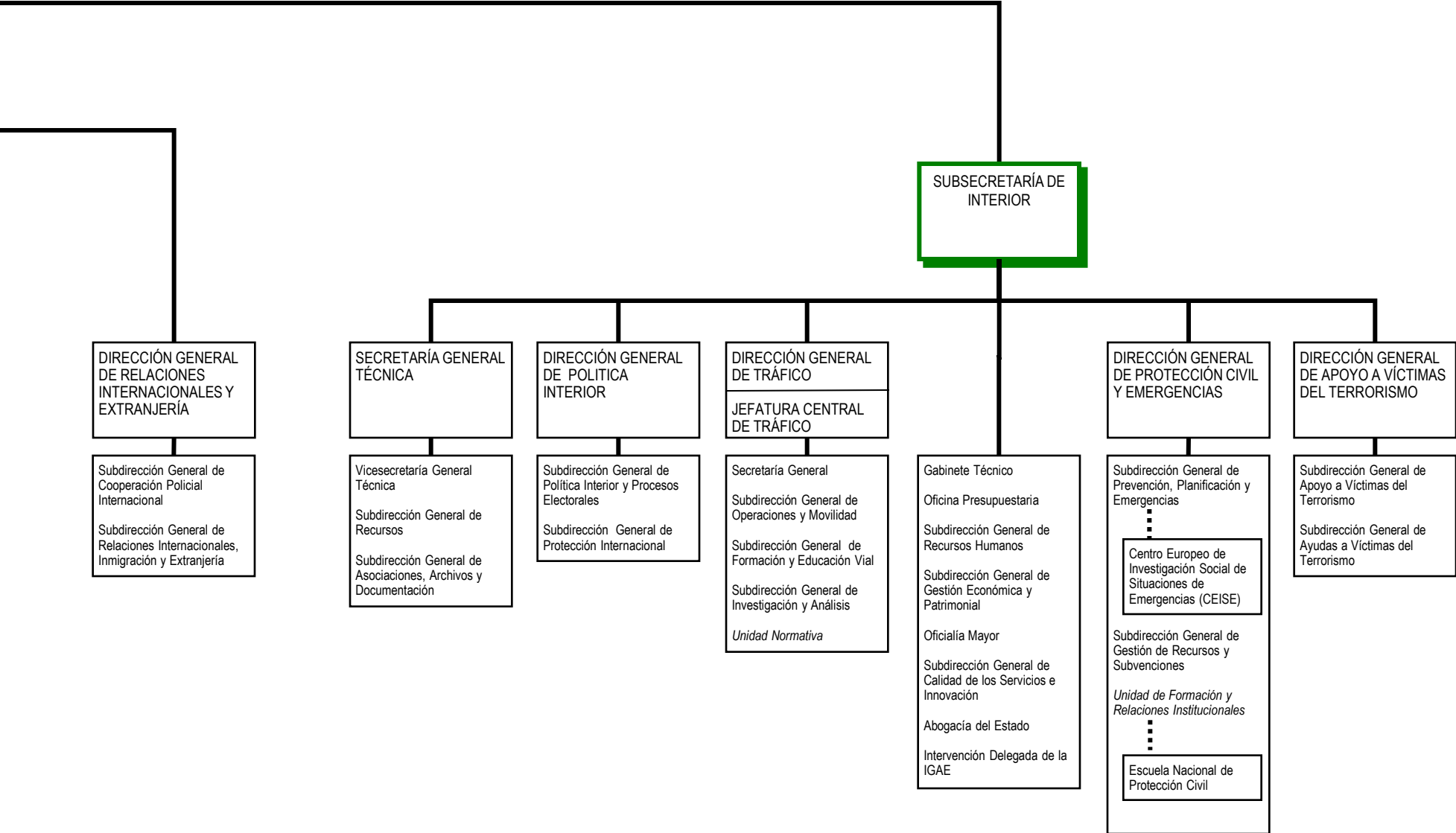

SEDE CENTRAL DEL DEPARTAMENTO	OFICINAS DE ATENCIÓN AL CIUDADANO	
<p>C/ Amador de los Ríos, 7 28010 Madrid Teléfono: 060</p> <p>http://www.interior.gob.es</p>	<p>Oficina de Información y Atención al Ciudadano Solo se atiende por teléfono o por internet -Teléfono: 060 -http://www.interior.gob.es/es/web/servicios-al-ciudadano/servicios-al-ciudadano -Teléfono de información de resultados de procesos selectivos: 902 150 002</p>	<p>Registro General C/ Amador de los Ríos, 7 28010 Madrid Teléfono: 91 537 11 35</p>
ÓRGANOS COLEGIADOS Y CONSULTIVOS		
<ul style="list-style-type: none"> - Comisión Ejecutiva de Coordinación - Junta de Gobierno - Consejo Asesor - Consejo Superior de la Guardia Civil - Consejo de la Guardia Civil - Comisión Interministerial de Asilo y Refugio - Consejo Nacional de Protección Civil - Comisión Interministerial Permanente de Armas y Explosivos (CIPAE) - Centro Nacional de Seguimiento y Coordinación de Emergencias, de la Red de Alerta Nacional, de la Red Nacional de Información, de las redes propias de comunicación para emergencias y de otras infraestructuras destinadas a facilitar la gestión operativa en emergencias.. - Comisión Ministerial de Administración Digital - Consejo Superior de Tráfico, Seguridad Vial y Movilidad Sostenible 		

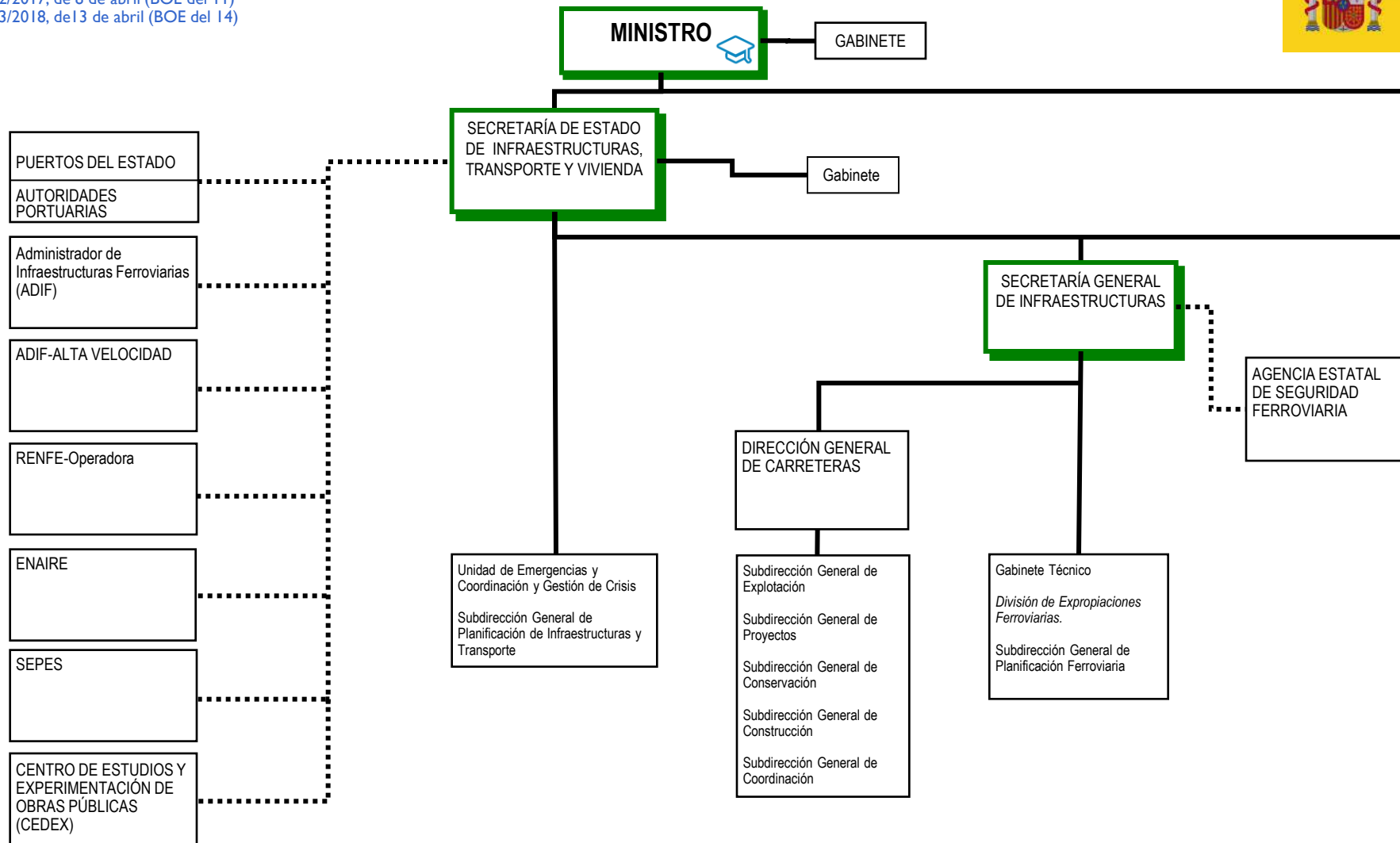

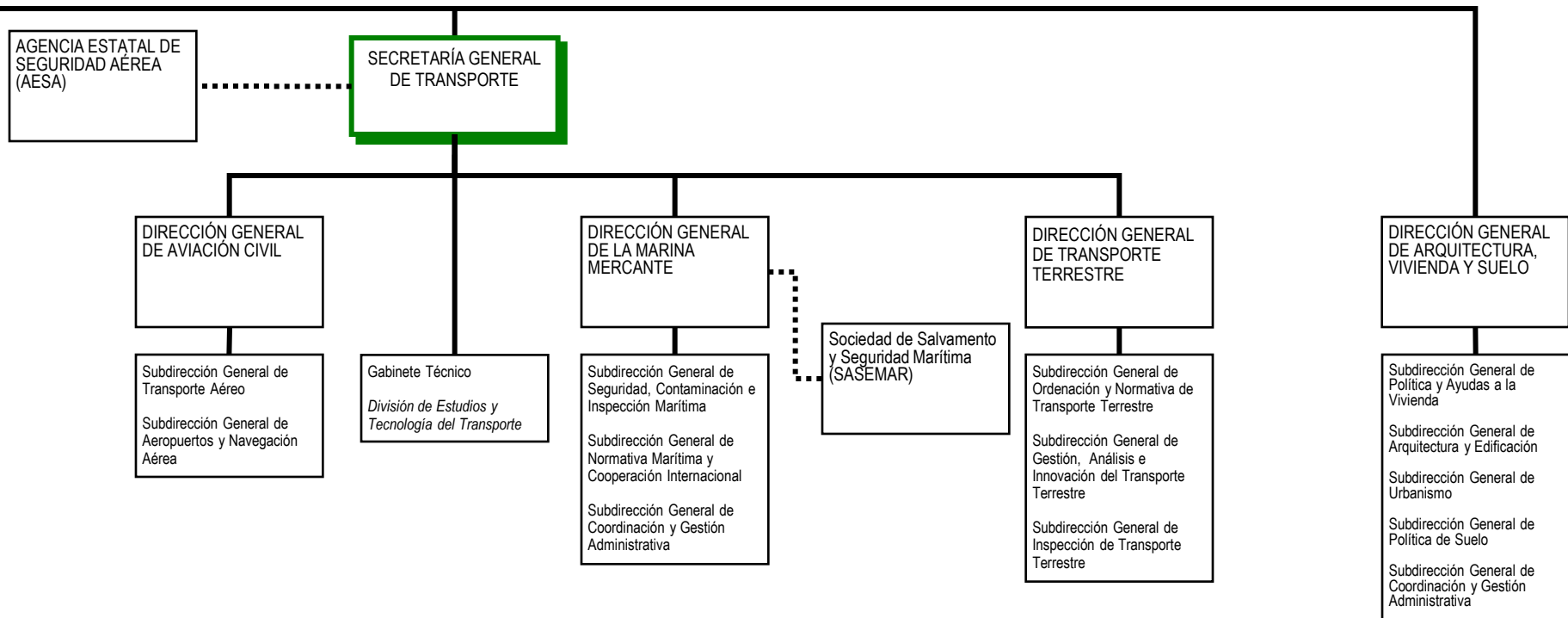

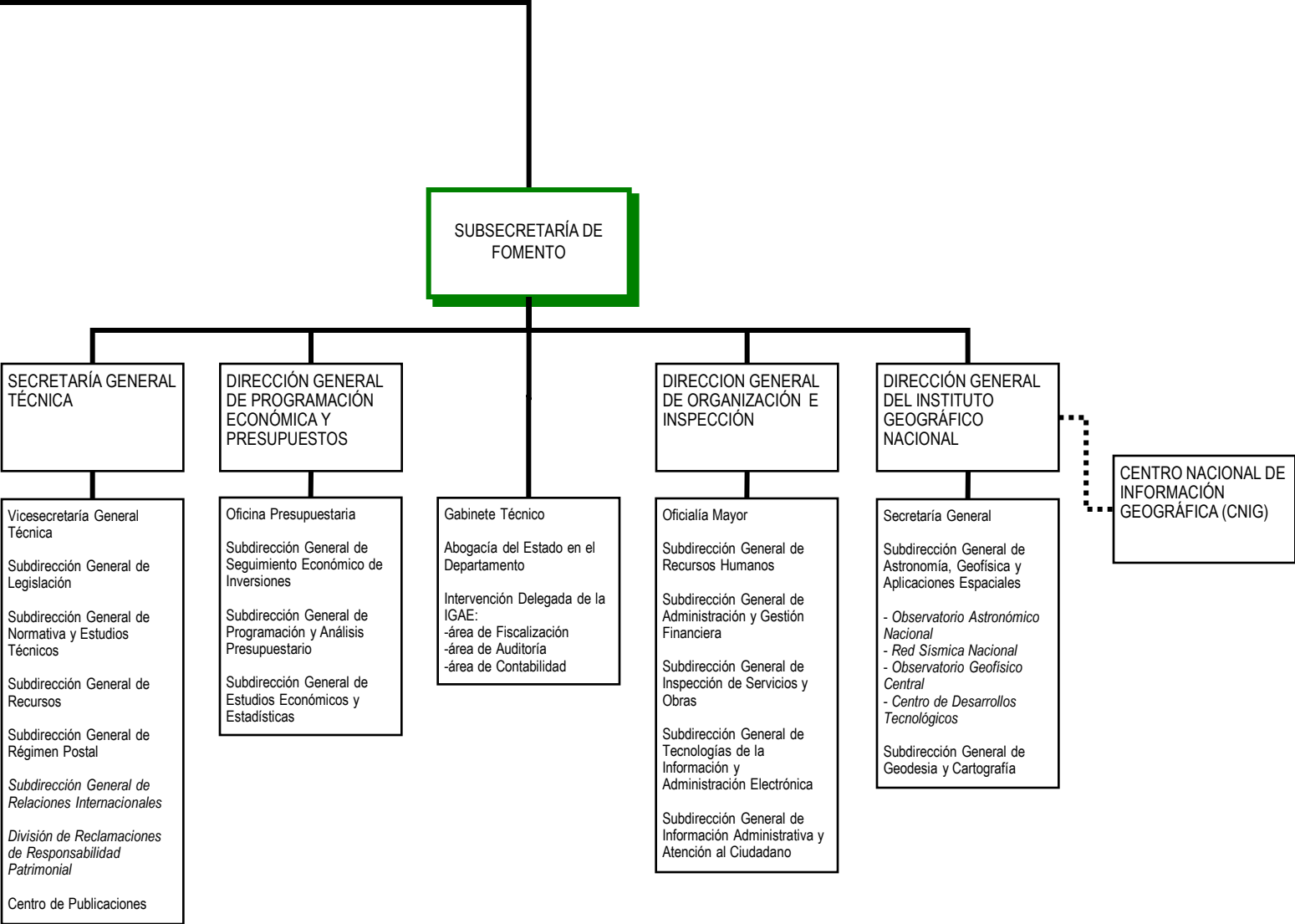

SEDE CENTRAL DEL DEPARTAMENTO	OFICINAS DE ATENCIÓN AL CIUDADANO		
<p>Paseo de la Castellana, 67 28046 Madrid Teléfono: 91 597 70 00</p> <p>http://www.fomento.gob.es</p>	<table> <tr> <td> Oficina de Información Paseo de la Castellana, 67 28046 Madrid Teléfono: 91 597 87 87 Fax: 91 597 85 73 Correo-e: atencionciudadano@fomento.es </td><td> Registro General Paseo de la Castellana, 67 28046 Madrid Teléfono: 91 597 76 59 / 58 </td></tr> </table>	Oficina de Información Paseo de la Castellana, 67 28046 Madrid Teléfono: 91 597 87 87 Fax: 91 597 85 73 Correo-e: atencionciudadano@fomento.es	Registro General Paseo de la Castellana, 67 28046 Madrid Teléfono: 91 597 76 59 / 58
Oficina de Información Paseo de la Castellana, 67 28046 Madrid Teléfono: 91 597 87 87 Fax: 91 597 85 73 Correo-e: atencionciudadano@fomento.es	Registro General Paseo de la Castellana, 67 28046 Madrid Teléfono: 91 597 76 59 / 58		
ÓRGANOS COLEGIADOS Y CONSULTIVOS	NOTAS		
<ul style="list-style-type: none"> - Comisión para la coordinación del transporte de mercancías peligrosas - Comisión para la coordinación del transporte de mercancías perecederas - Comisión Nacional de Salvamento Marítimo - Comisión Interministerial entre Defensa y Fomento (CIDEFO) - Conferencia Sectorial de Vivienda - Consejo de Obras Públicas - Comisión de investigación de accidentes e incidentes de aviación civil - Comisión de investigación de accidentes ferroviarios - Comisión permanente de investigación de accidentes e incidentes marítimos - Consejo Superior Geográfico - Comisión Española de Geodesia y Geofísica - Comisión Permanente del Hormigón - Comisión Permanente del Cemento - Comisión Permanente de Estructuras de Acero - Comisión Nacional de Astronomía - Comisión Permanente de Normas Sismorresistentes - Comisión Filatélica del Estado - Consejo Nacional de Transportes Terrestres - Consejo Superior Postal - Junta de Contratación del Ministerio de Fomento - Comités de Coordinación Aeroportuaria - Juntas Arbitrales de Transporte - Comisión de coordinación financiera de actuaciones inmobiliarias y patrimoniales 	<p>* El Secretario General de Infraestructuras es el Delegado del Gobierno en las sociedades concesionarias de autopistas nacionales de peaje. Depende directamente del Delegado del Gobierno la Subdelegación del Gobierno en las Sociedades Concesionarias de Autopistas Nacionales de Peaje.</p> <p>** A través de la Secretaría General de Infraestructuras, el Ministerio ejerce la tutela de la sociedad estatal de Infraestructuras del Transporte Terrestre, S.A. (SEITSA), en los términos previstos en la ley 33/2003, de 3 de noviembre, del Patrimonio de las Administraciones Públicas.</p>		

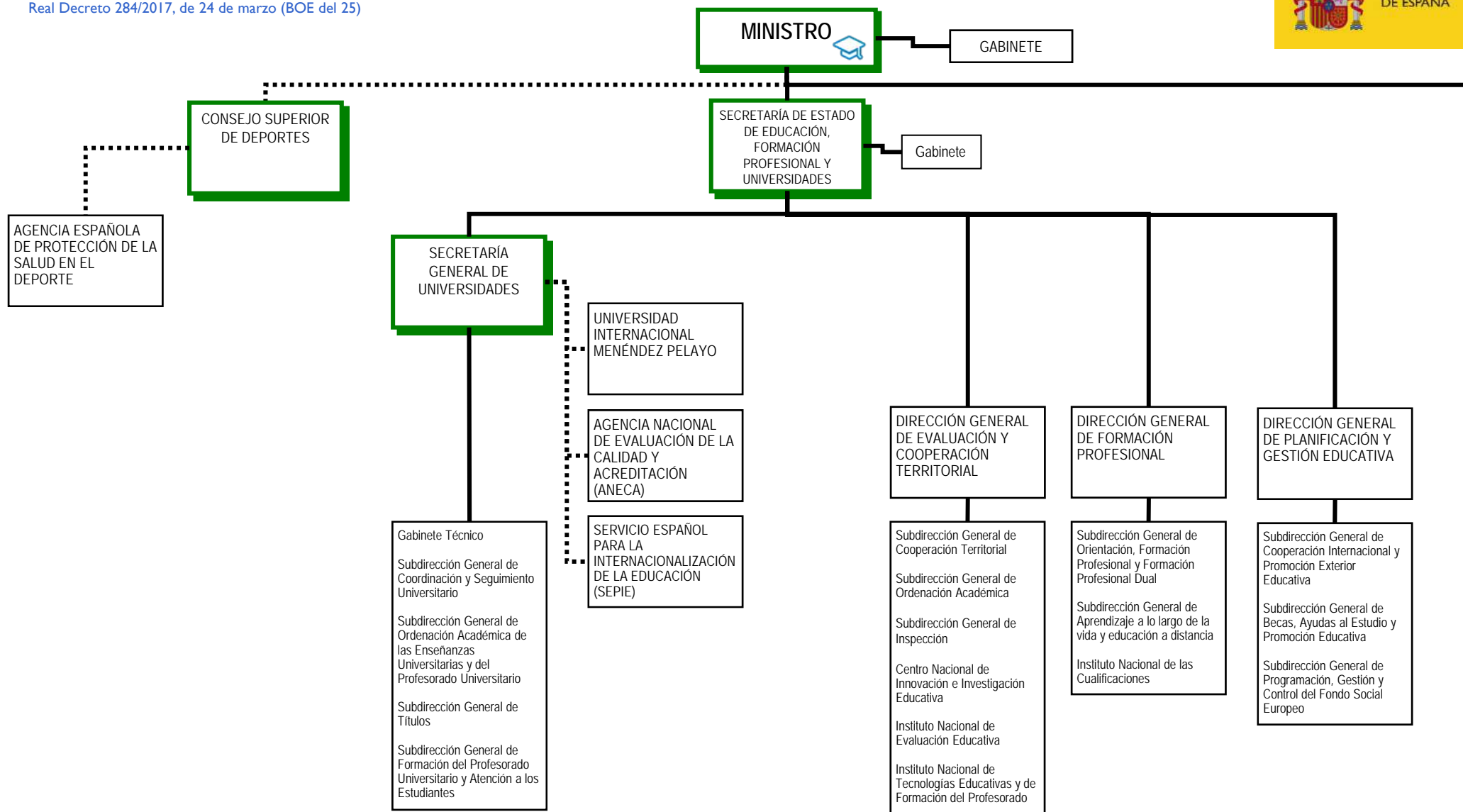

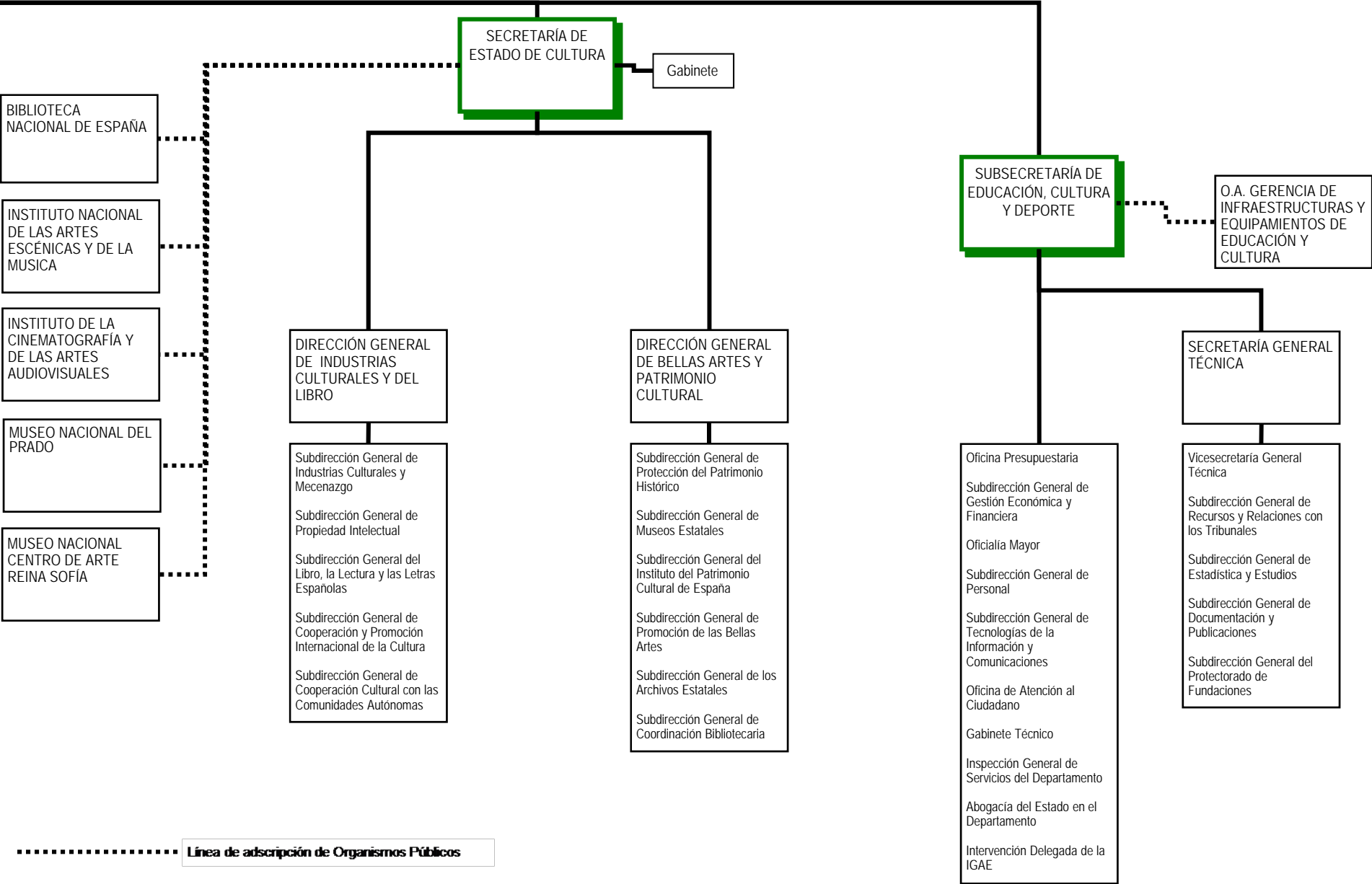

SEDES DEL DEPARTAMENTO	OFICINAS DE ATENCIÓN AL CIUDADANO
<p>Sede Central y Secretaría de Estado de Educación, Formación Profesional y Universidades: C/ Alcalá, 34 - 28014 Madrid Teléfono: 91 701 80 00 http://www.mecd.gob.es</p> <p>Secretaría de Estado de Cultura: Plaza del Rey, 1 - 28004 Madrid Teléfono: 91 701 70 00</p> <p>Consejo Superior de Deportes: C/ Martín Fierro, 5 - 28040 Madrid Teléfono: 91 589 67 00</p>	<p>Centros de Información:</p> <p>Educación: C/ Los Madrazo, 15 - 28014 Madrid Teléfono: 91 327 76 81</p> <p>Cultura: Plaza del Rey, 1 - 28004 Madrid Teléfono: 91 701 74 81</p> <p>Registro General: C/ Los Madrazo, 15 - 28014 Madrid Teléfono: 91 701 80 00</p> <p>Registros Auxiliares: -Plaza del Rey, 1 - 28004 Madrid Teléfono: 91 701 70 00 -C/ Torrelaguna, 58 - 28027 Madrid Teléfono: 91 377 83 00</p>
ÓRGANOS COLEGIADOS Y CONSULTIVOS	NOTAS
<ul style="list-style-type: none"> -Comisión Consultiva Nacional de Asuntos Taurinos -Comisión de Control y Seguimiento de la Salud y del Dopaje -Comisión de Propiedad Intelectual -Comisión de Seguimiento de Disposiciones y Actos de las Comunidades Autónomas -Comisión Mixta de Coordinación (entre los Ministerios de Educación, Cultura y Deporte y de Sanidad, Servicios Sociales e Igualdad, para programa "Erasmus +") 2014-2020 -Comisión Nacional Evaluadora de la Actividad Investigadora -Conferencia General de Política Universitaria -Conferencia Sectorial de Cultura -Conferencia Sectorial de Educación -Consejo de Cooperación Archivística -Consejo de Cooperación Bibliotecaria -Consejo de Estudiantes Universitario del Estado -Consejo de Patrimonio Histórico -Consejo de Universidades -Consejo Escolar del Estado -Consejo General de Formación Profesional -Consejo Superior de Enseñanzas Artísticas -Junta de Calificación, Valoración y Exportación de Bienes del Patrimonio Histórico Español -Junta Superior de Museos -Observatorio Universitario de Becas, Ayudas al Estudio y Rendimiento Académico -Tribunal Administrativo del Deporte -Órgano colegiado interministerial gestor del "Programa Universo Mujer" -Observatorio Estatal de la Convivencia Escolar -Mesas de los Órganos de Contratación del Ministerio de Educación, Cultura y Deporte -Junta de Contratación de la Secretaría de Estado de Cultura -Conferencia Interterritorial para el Deporte -Comisión Interterritorial de Protección de la Salud en el Deporte 	<p>* El Instituto de España y las Reales Academias y Academias de ámbito nacional se relacionan administrativamente con el Ministerio de Educación, Cultura y Deporte.</p> <p>** A la Secretaría de Estado de Educación, Formación Profesional y Universidades le corresponde las funciones propias como Autoridad Nacional vinculadas al programa Erasmus + u otros programas educativos de la Comisión Europea..</p> <p>*** La Universidad Nacional de Educación a Distancia se relaciona administrativamente con el Ministerio de Educación, Cultura y Deporte a través de la Secretaría General de Universidades.</p> <p>****El Colegio de España en París depende del Ministerio de Educación, Cultura y Deporte a través de la Secretaría General de Universidades.</p>

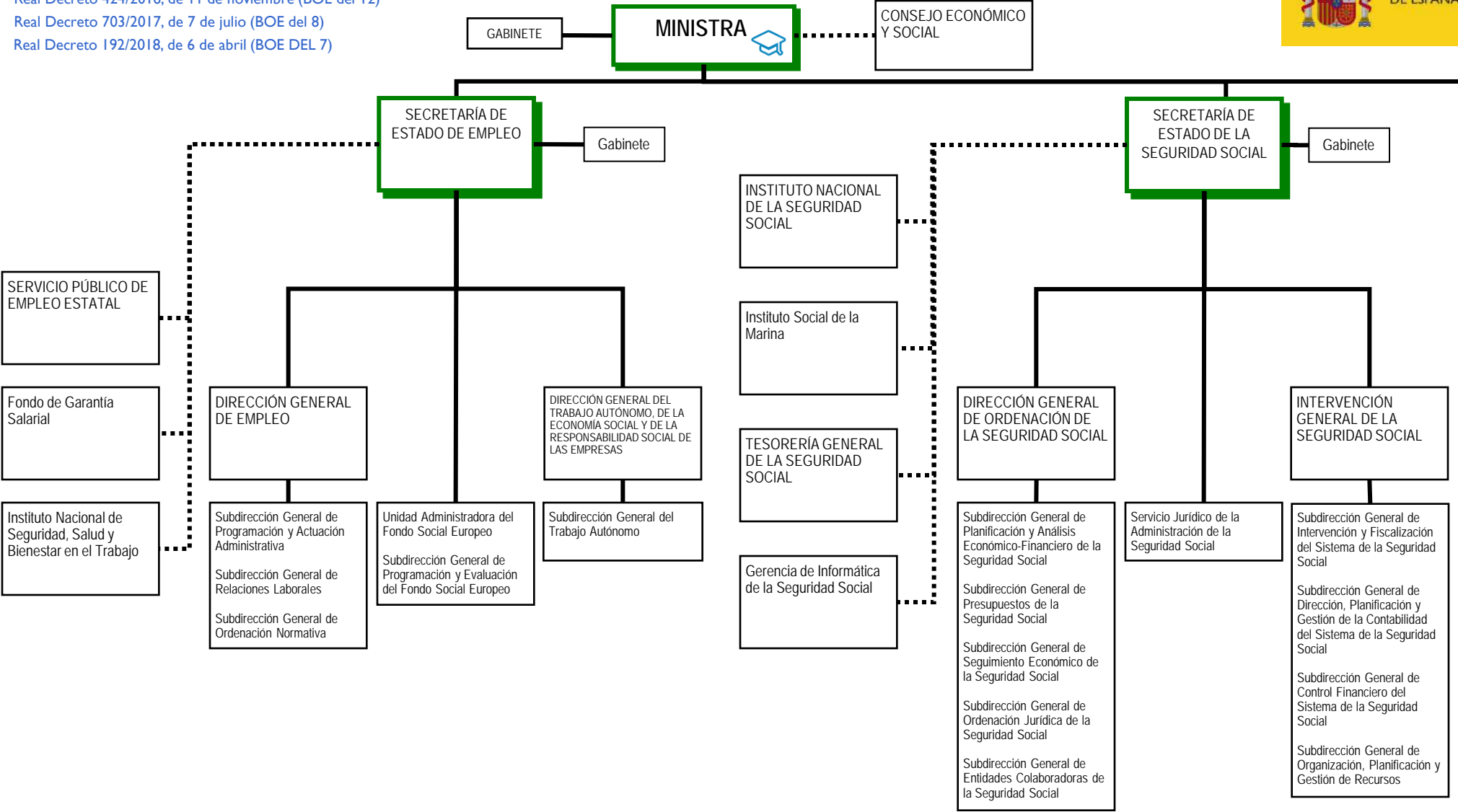

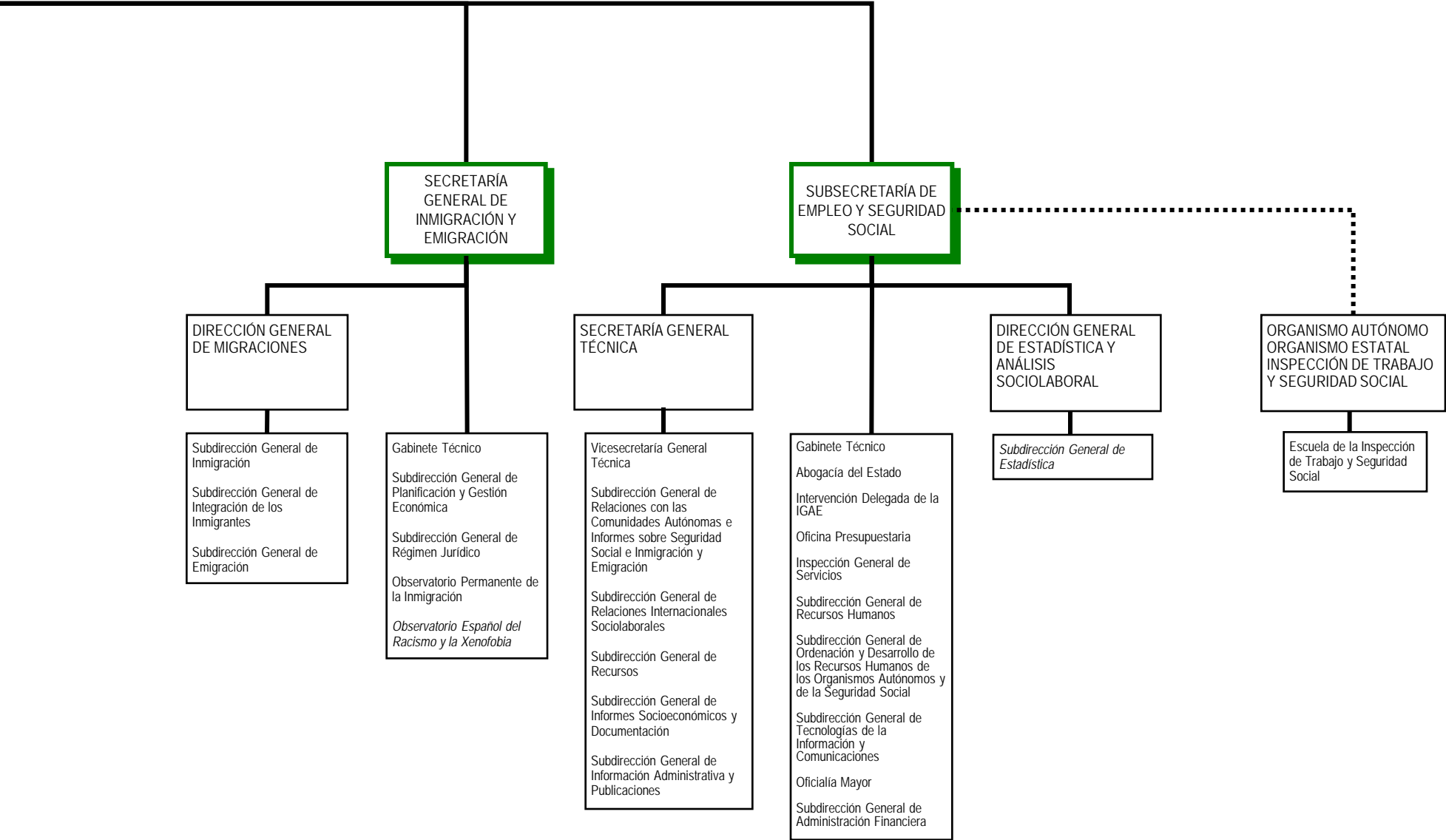

SEDE CENTRAL DEL DEPARTAMENTO	OFICINAS DE ATENCIÓN AL CIUDADANO	
<p>Paseo de la Castellana, 63 28003 Madrid Teléfono: 91 363 00 00 http://www.empleo.gob.es/</p>	<p>Oficina de Información Paseo de la Castellana, 63 28003 Madrid Teléfono: 91 363 08 22</p>	<p>Registro General Paseo de la Castellana, 63 28003 Madrid Teléfono: 91 363 00 00</p>
ÓRGANOS COLEGIADOS Y CONSULTIVOS		
<ul style="list-style-type: none"> -Consejo General del Sistema Nacional de Empleo -Consejo Estatal de Responsabilidad Social de las Empresas -Consejo General de Formación Profesional -Consejo de la representatividad de las asociaciones profesionales de trabajadores autónomos -Comisión Nacional de Seguridad y Salud en el Trabajo -Consejo de Fomento de la Economía Social -Consejo del Trabajo Autónomo -Comisión Consultiva Nacional de Convenios Colectivos -Comisión Interministerial de Extranjería -Comisión Laboral Tripartita de Inmigración -Foro para la Integración Social de los Inmigrantes -Consejo General de la Ciudadanía Española en el Exterior -Consejo general de tecnologías de la información y las comunicaciones de la Seguridad Social -Comisión de Estadística del Ministerio de Empleo y Seguridad Social -Comisión Asesora de Estudios del Ministerio de Empleo y Seguridad Social -Consejo General de Administración Electrónica de la Seguridad Social -Junta de Contratación del Mº de Empleo y Seguridad Social -Mesa Única de Contratación del Mº de Empleo y Seguridad Social -Comité de Seguridad de los Sistemas de Información de la Seguridad Social -Comisión Ministerial de Administración Digital del Ministerio de Empleo y Seguridad Social 		

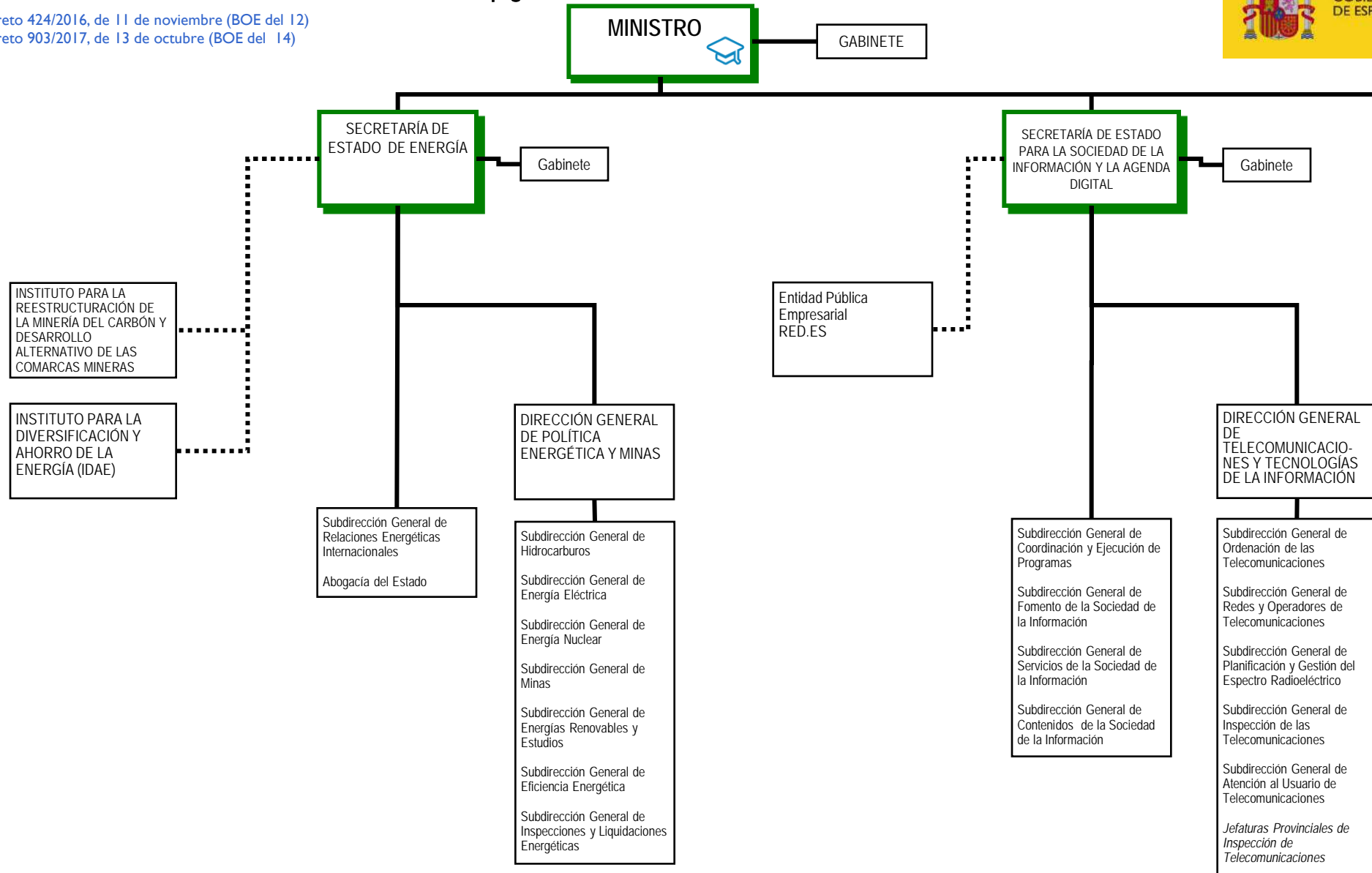

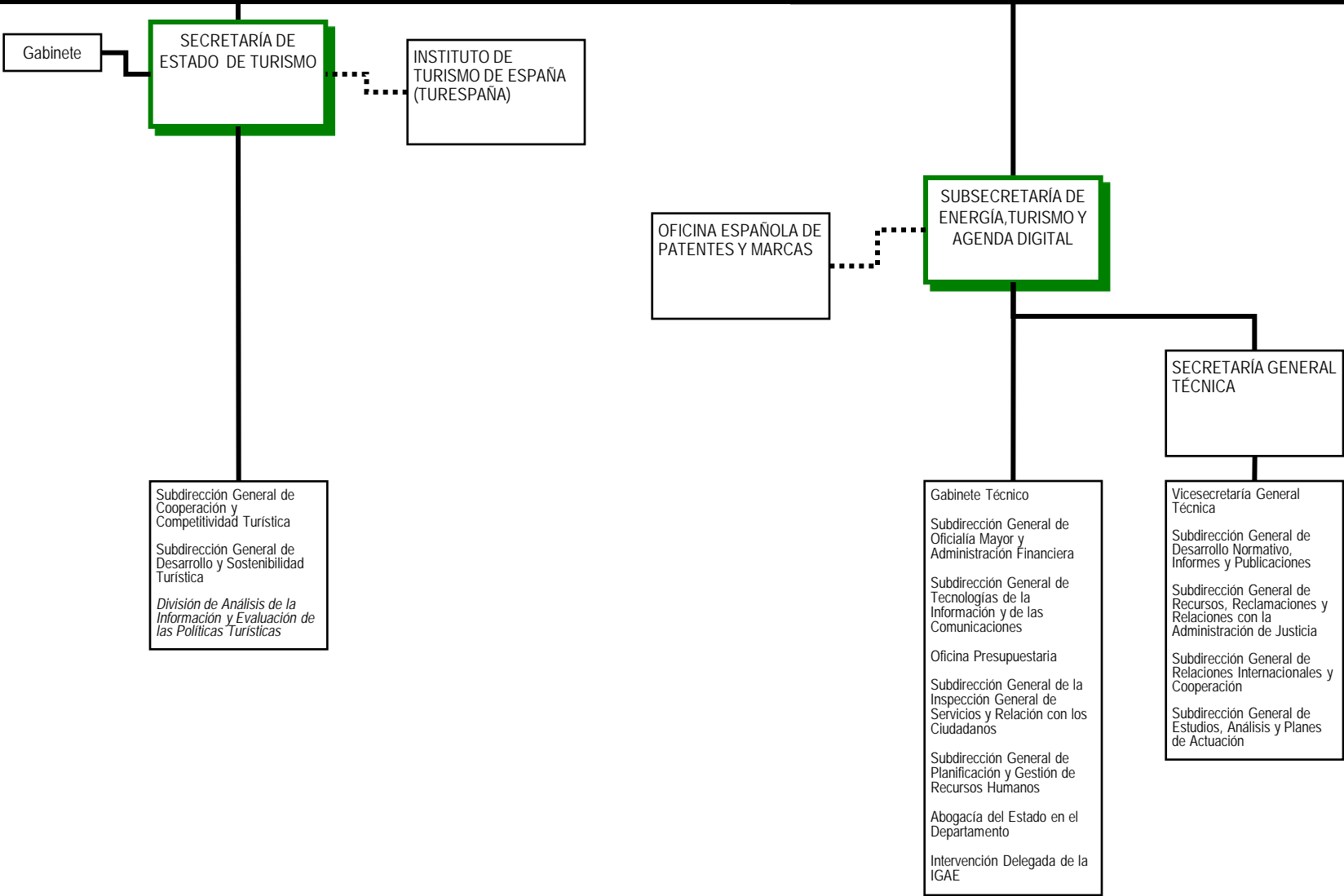

SEDE CENTRAL DEL DEPARTAMENTO	OFICINAS DE ATENCIÓN AL CIUDADANO		
<p>Paseo de la Castellana, 160 28046 Madrid Teléfono: 91 349 46 40/ 902 446 006</p> <p>http://www.minetad.gob.es</p>	<table> <tr> <td> Oficina de Información C/ Panamá, 1 28046 Madrid Teléfono: 902 446 006/ 91 349 46 40 </td><td> Registro General Paseo de la Castellana, 162 28046 Madrid Teléfono: 91 349 35 38 </td></tr> </table>	Oficina de Información C/ Panamá, 1 28046 Madrid Teléfono: 902 446 006/ 91 349 46 40	Registro General Paseo de la Castellana, 162 28046 Madrid Teléfono: 91 349 35 38
Oficina de Información C/ Panamá, 1 28046 Madrid Teléfono: 902 446 006/ 91 349 46 40	Registro General Paseo de la Castellana, 162 28046 Madrid Teléfono: 91 349 35 38		
ÓRGANOS COLEGIADOS Y CONSULTIVOS	NOTAS		
<ul style="list-style-type: none"> - Junta Asesora Permanente - Comisión Interministerial de Turismo - Conferencia Sectorial de Turismo - Consejo Español de Turismo - Consejo de Seguridad Nuclear - Comisión Nacional de los Mercados y la Competencia - Comisión Ministerial de Administración Digital 	<ul style="list-style-type: none"> - El Consejo de Seguridad Nuclear se relaciona con el Gobierno a través del Ministerio de Energía, Turismo y Agenda Digital. -Las relaciones del Ministerio de Energía, Turismo y Agenda Digital con la Comisión Nacional de los Mercados y la Competencia se canalizará a través de la Secretaría de Estado de Energía y de la Secretaría de Estado de Sociedad de la Información y Agenda Digital, respectivamente, en las materias que les sean propias. - La Secretaría de Estado de Energía ejerce la tutela sobre la empresa nacional de Residuos Radiactivos, S.A. (ENRESA) y sobre la Corporación de Reservas Estratégicas de Productos Petrolíferos. -La Secretaría de Estado para la Sociedad de la Información y la Agenda Digital ejerce la tutela sobre la Sociedad Mercantil Estatal Instituto Nacional de Ciberseguridad de España, (INCIBE), S.A.. -La Secretaría de Estado de Turismo ejerce la tutela sobre Paradores de Turismo de España, SME SA y sobre la Sociedad Mercantil Estatal para la Gestión de la Innovación y las Tecnologías Turísticas SAMP -Fondo Financiero del Estado para la Modernización de las Infraestructuras Turísticas (FOMIT) adscrito al Ministerio a través de la Secretaría de Estado de Turismo 		

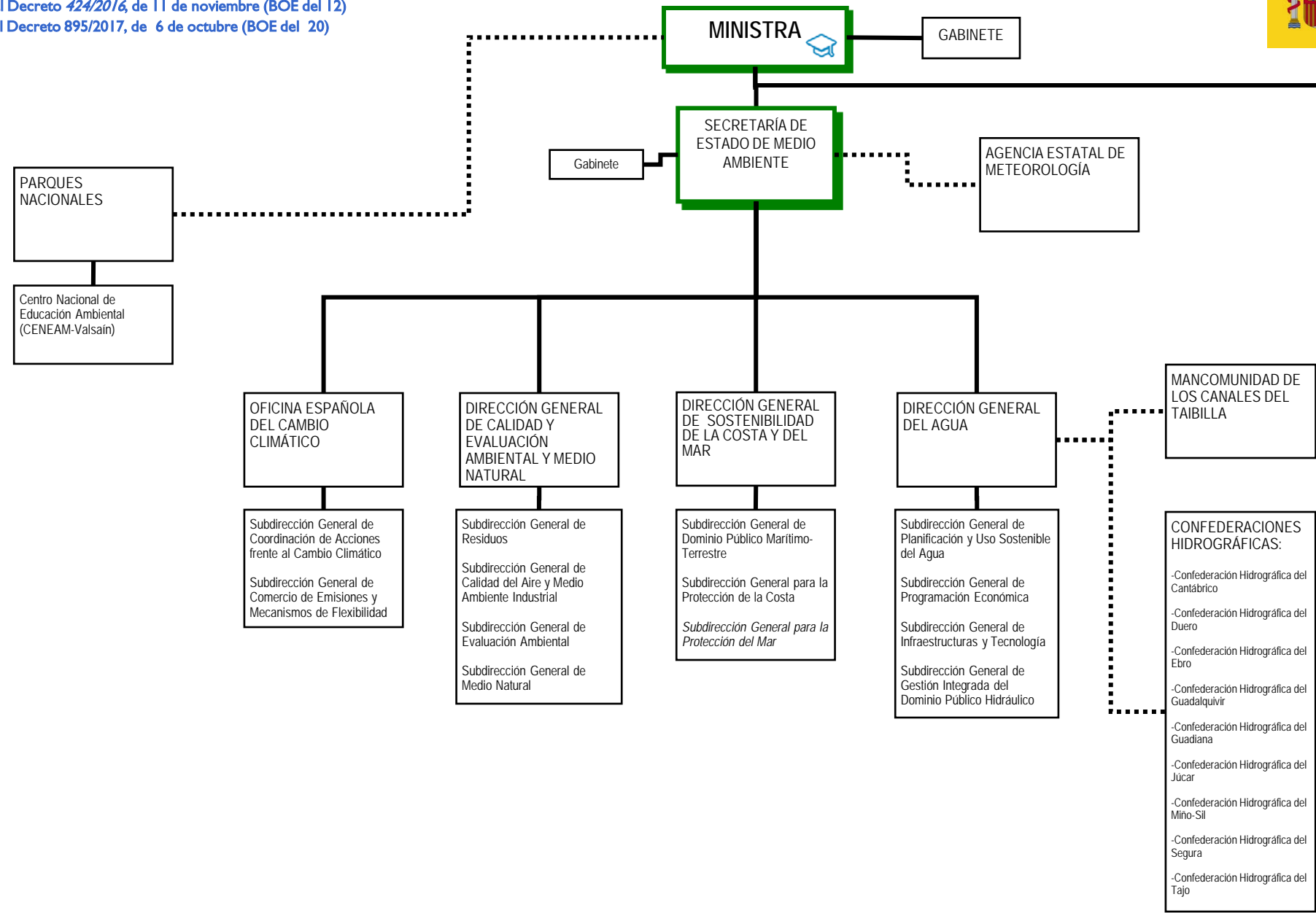

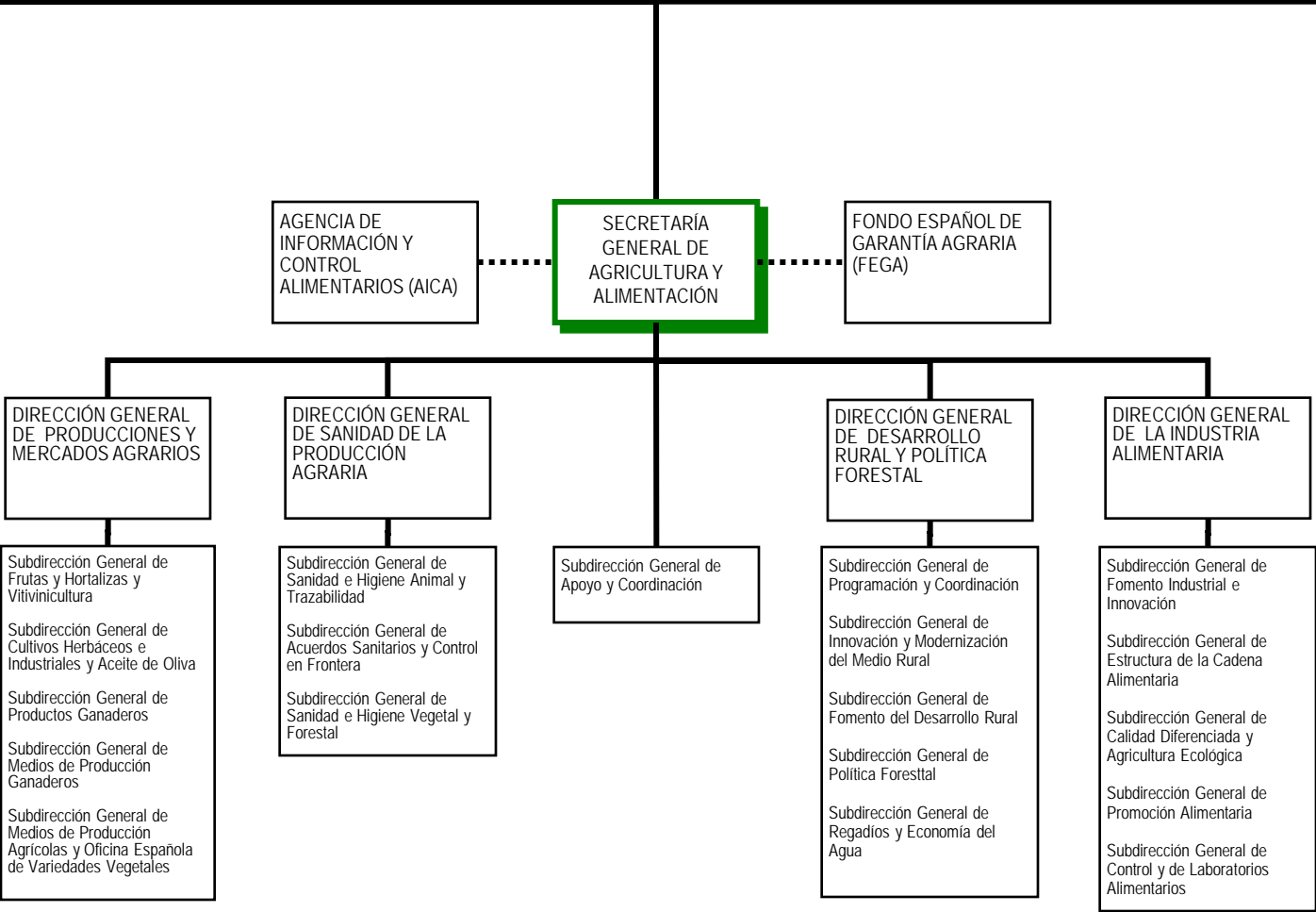

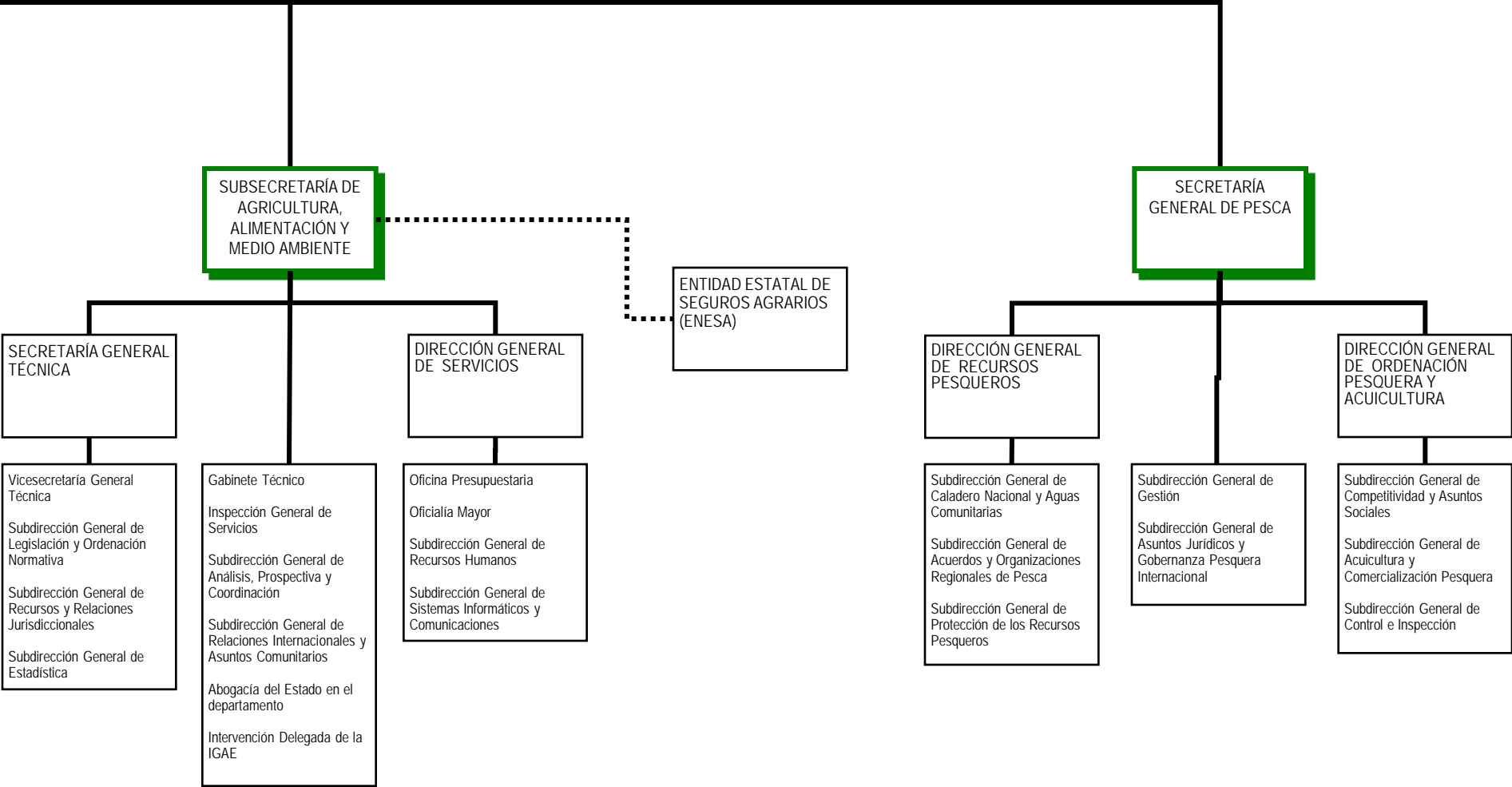

SEDE CENTRAL DEL DEPARTAMENTO:	OFICINAS DE ATENCIÓN AL CIUDADANO:				
<p>Paseo Infanta Isabel, 1 28014 Madrid Teléfono: 91 597 60 00 http://www.mapama.gob.es/</p>	<table> <tr> <td data-bbox="1006 222 1446 337"> Oficina de Información agroalimentaria: Paseo Infanta Isabel, 1 28014 Madrid Teléfonos: 91 347 53 68 / 57 24 Fax: 91 347 54 12 </td><td data-bbox="1487 222 1893 308"> Registro General Plaza San Juan de la Cruz, s/n Teléfono: 91 597 62 41 </td></tr> <tr> <td data-bbox="1006 337 1446 451"> Oficina de Información ambiental: Plaza San Juan de la Cruz, s/n 28003 Madrid Teléfonos: 91 597 65 77 / 78 Fax: 91 597 59 81 </td><td data-bbox="1487 337 1893 394"> Paseo Infanta Isabel, 1 Teléfono: 91 347 53 60 / 59 </td></tr> </table>	Oficina de Información agroalimentaria: Paseo Infanta Isabel, 1 28014 Madrid Teléfonos: 91 347 53 68 / 57 24 Fax: 91 347 54 12	Registro General Plaza San Juan de la Cruz, s/n Teléfono: 91 597 62 41	Oficina de Información ambiental: Plaza San Juan de la Cruz, s/n 28003 Madrid Teléfonos: 91 597 65 77 / 78 Fax: 91 597 59 81	Paseo Infanta Isabel, 1 Teléfono: 91 347 53 60 / 59
Oficina de Información agroalimentaria: Paseo Infanta Isabel, 1 28014 Madrid Teléfonos: 91 347 53 68 / 57 24 Fax: 91 347 54 12	Registro General Plaza San Juan de la Cruz, s/n Teléfono: 91 597 62 41				
Oficina de Información ambiental: Plaza San Juan de la Cruz, s/n 28003 Madrid Teléfonos: 91 597 65 77 / 78 Fax: 91 597 59 81	Paseo Infanta Isabel, 1 Teléfono: 91 347 53 60 / 59				
ÓRGANOS COLEGIADOS Y CONSULTIVOS:	NOTAS:				
<ul style="list-style-type: none"> • Consejo para el Medio Rural • Consejo Interministerial de Organismos Modificados Genéticamente • Comisión Liquidadora de la extinta Confederación Nacional de Cámaras Agrarias • Consejo Asesor de Medio Ambiente • Comité Consultivo del Sector Pesquero • Comisión Sectorial Pesquera • Juntas Nacionales Asesoras de Cultivos Marinos y Continentales • Comisión permanente para situaciones de adversidad climática o medioambiental 	<ul style="list-style-type: none"> • Depende funcionalmente del Subsecretario el Centro Nacional de Educación Ambiental (CENEAM-Valsain), sin perjuicio de su adscripción orgánica al Organismo Autónomo Parques Nacionales. • Corresponde a la Secretaría General de Agricultura, a través de la Dirección General de Desarrollo Rural y Política Forestal la tutela de la Sociedad Estatal de Infraestructuras Agrarias (SEIASA). 				

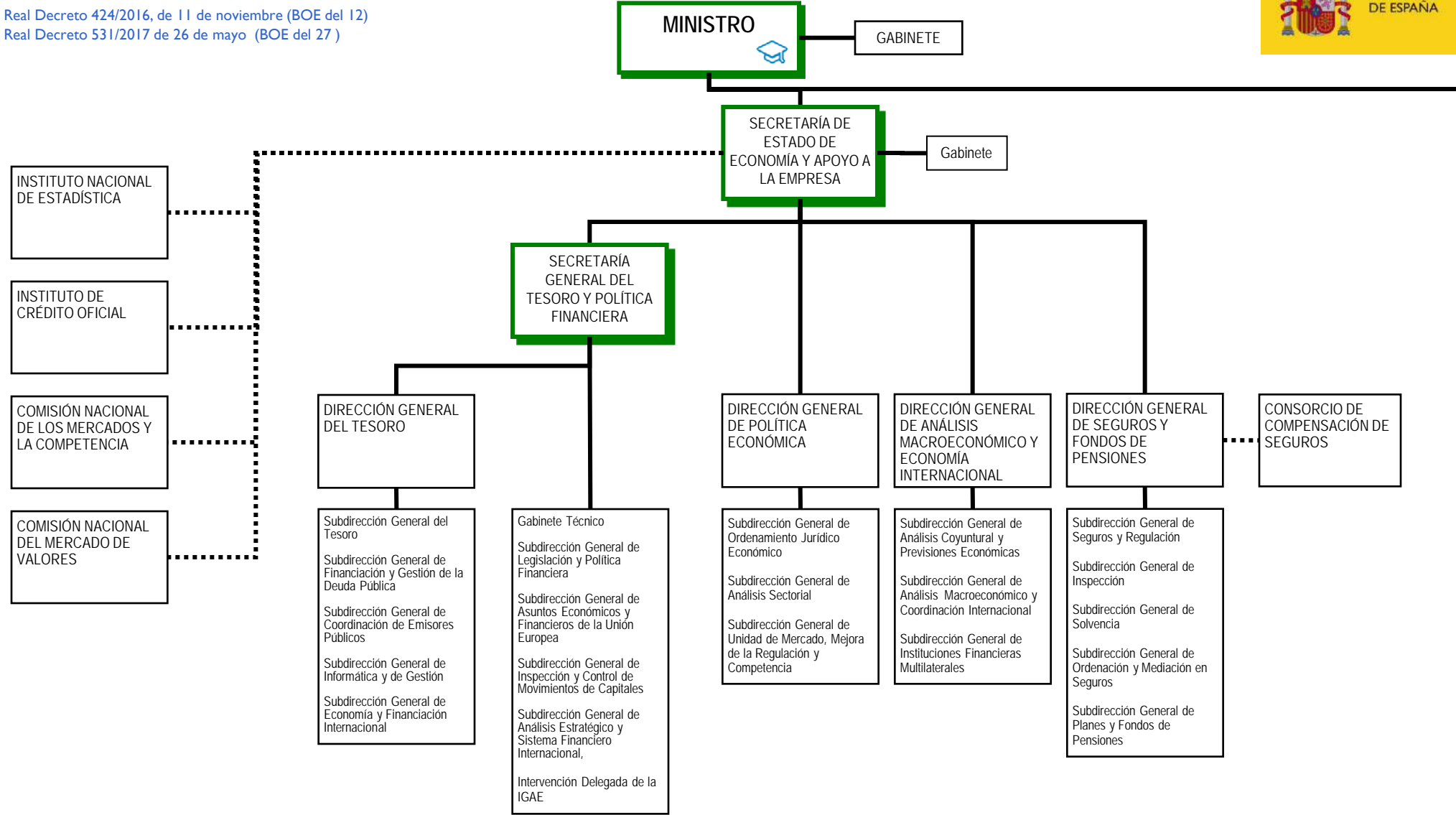

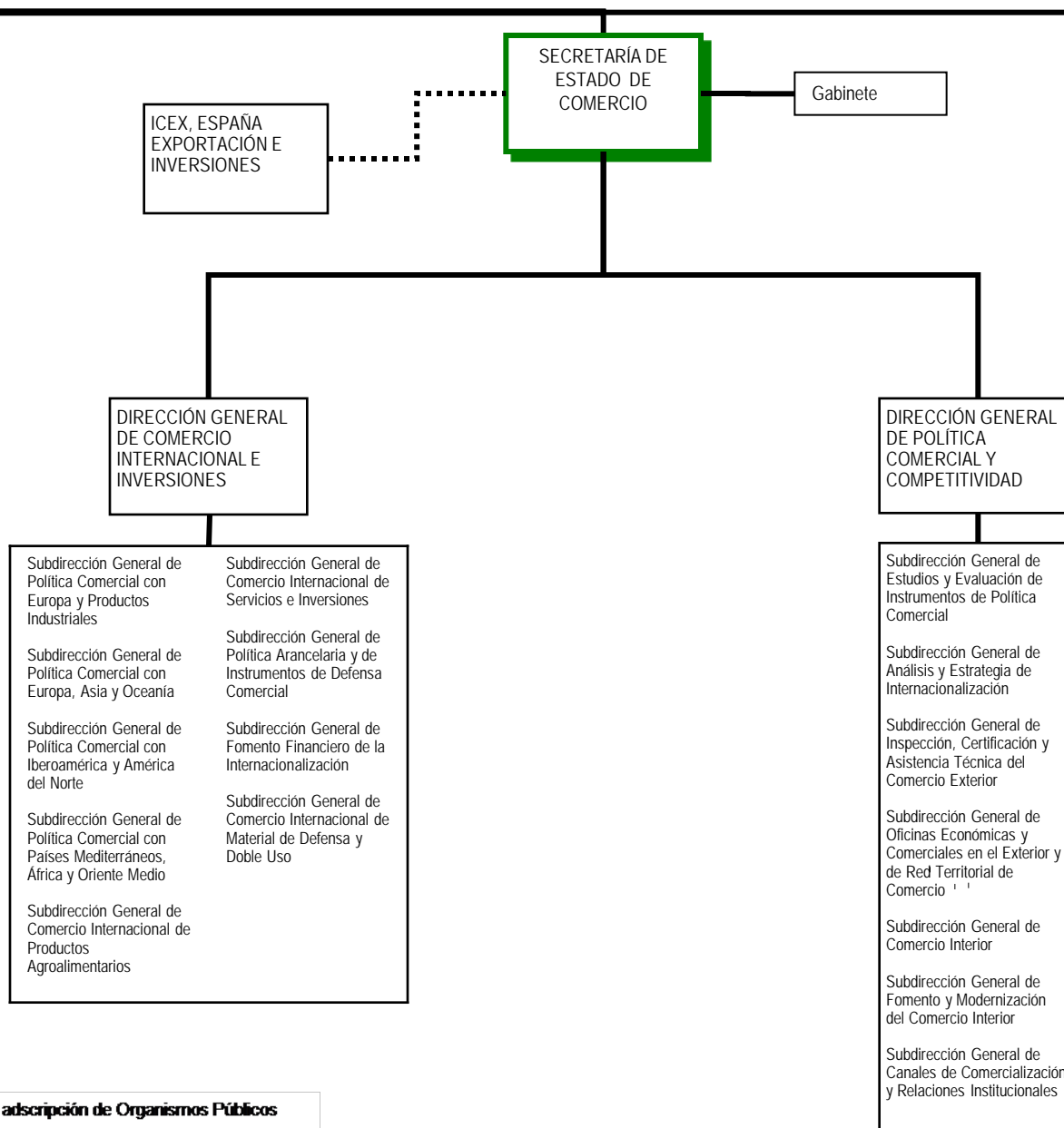

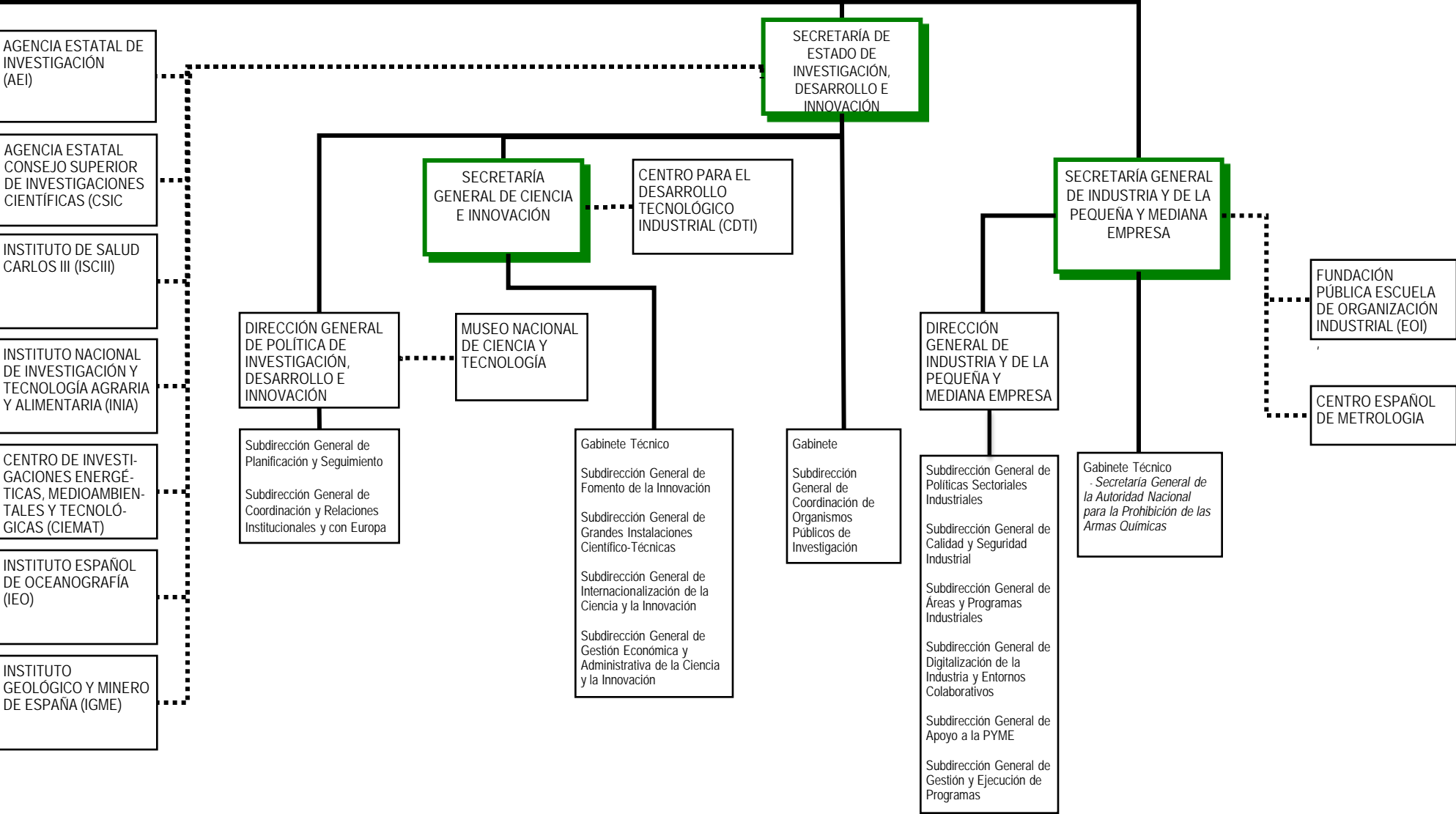

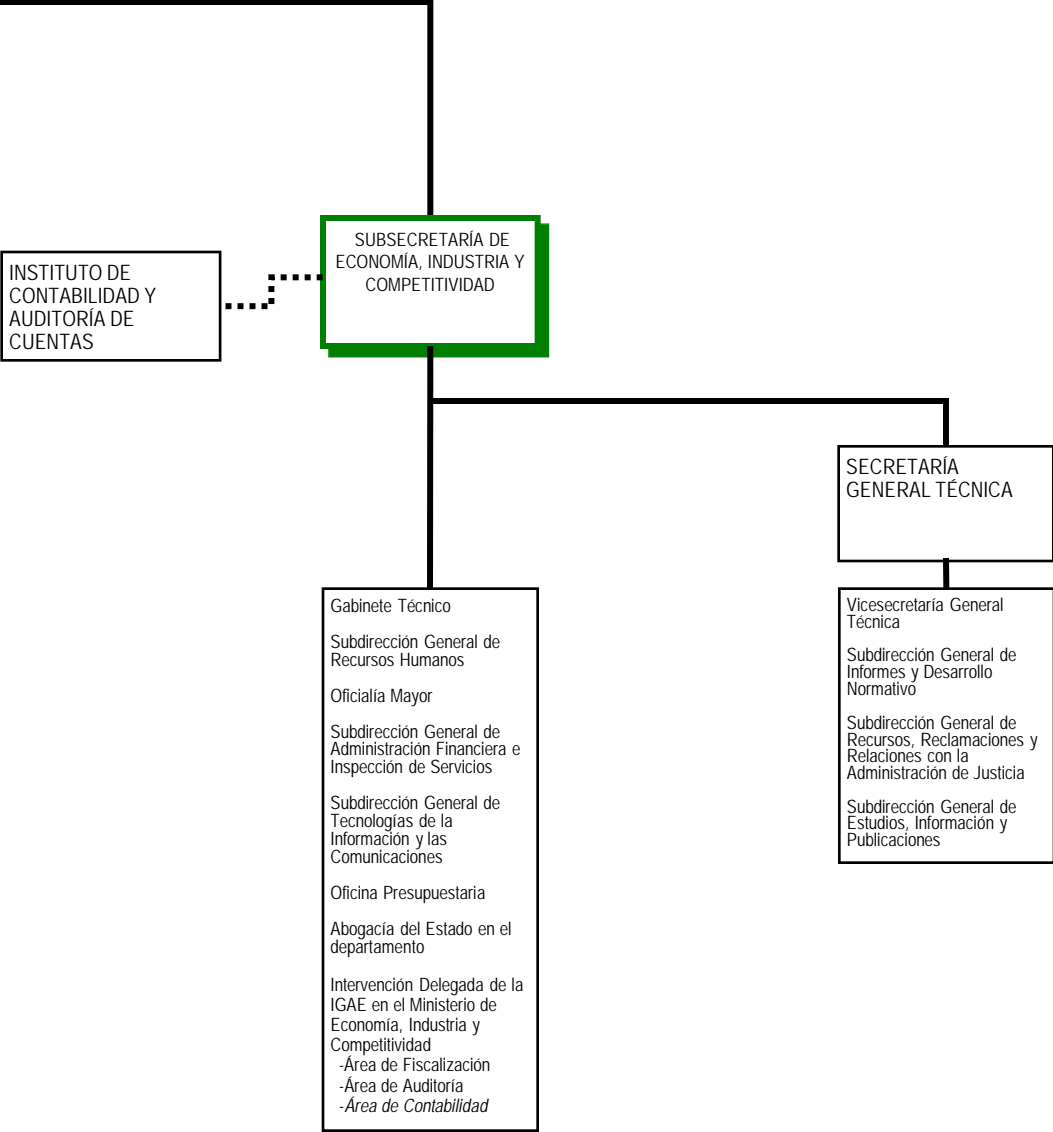

SEDE CENTRAL DEL DEPARTAMENTO	OFICINAS DE ATENCIÓN AL CIUDADANO		
<p>Paseo de la Castellana, 162 28046 Madrid Teléfono: 91 583 74 00 / 91 603 83 99 http://www.mineco.gob.es</p>	<table> <tr> <td> Oficina de Información Paseo de la Castellana, 162 28046 Madrid Teléfonos: 91 258 28 52 / 902 21 86 00 </td><td> Registro General : Paseo de la Castellana, 162 28046 Madrid Teléfono: 91 583 74 00 </td></tr> </table>	Oficina de Información Paseo de la Castellana, 162 28046 Madrid Teléfonos: 91 258 28 52 / 902 21 86 00	Registro General : Paseo de la Castellana, 162 28046 Madrid Teléfono: 91 583 74 00
Oficina de Información Paseo de la Castellana, 162 28046 Madrid Teléfonos: 91 258 28 52 / 902 21 86 00	Registro General : Paseo de la Castellana, 162 28046 Madrid Teléfono: 91 583 74 00		
ÓRGANOS COLEGIADOS Y CONSULTIVOS	NOTAS		
<ul style="list-style-type: none"> - Comité Interministerial de Financiación Exterior - Comisión de prevención del blanqueo de capitales e infracciones monetarias - Comisión de evaluación de los proyectos de fondos de titulación de préstamos a las PYMES (FTPYMES) - Comité para la Mejora de la Regulación - Comité de Política Económica - Junta Consultiva de Seguros y Fondos de Pensiones - Observatorio de Precios del Comercio Minorista - Junta interministerial Reguladora de Comercio Exterior de Material de Defensa y de Doble Uso - Junta Superior Arancelaria - Comisión Interministerial de Coordinación de la Participación Española en la Conferencia de las Naciones Unidas para el Comercio y Desarrollo - Comisión Consultiva de Negociaciones Comerciales Internacionales - Conferencia Sectorial de Comercio Interior - Observatorio de la Distribución Comercial - Observatorio de Pagos con Tarjeta Electrónica - Consejo General de la Ciencia y la Tecnología - Consejo Asesor para la Ciencia y la Tecnologías - Consejo Asesor de Ciencia, Tecnología e Innovación - Consejo de Política Científica, Tecnológica y de Innovación - Junta Asesora Permanente - Comité de Bioética de España (adscrito al Instituto de Salud Carlos III) - Comité Consultivo de la Comisión Nacional del Mercado de Valores - Junta de Contratación del Mº de Economía, Industria y Competitividad - Consejo de la Comisión Nacional de los Mercados y la Competencia - Comisión de Valoración Técnico Profesional de las Oficinas Económicas y Comerciales en el Exterior - Comisión Interministerial para las negociaciones en la Organización Mundial del Comercio - Comisión Interministerial de Estadística - Comité de Seguimiento del proceso de titulación del déficit del sistema eléctrico. - Comisión Ministerial de Administración Digital del Mº de Economía, Industria y Competitividad. - Conferencia Sectorial de Industria y de la Pequeña y Mediana Empresa - Comité Polar Español - Comisión de Seguimiento, Control y Evaluación (Cláusulas Suelo) 	<ul style="list-style-type: none"> - Las Oficinas Económicas y Comerciales en el exterior dependen funcional y administrativamente de este Ministerio, a través de la Secretaría de Estado de Comercio, sin perjuicio de la dependencia jerárquica de los Jefes de la Misión Diplomática respectiva. - El Instituto de Astrofísica de Canarias se relacionará con la Administración General del Estado a través de la Secretaría de Estado de Investigación, Desarrollo e Innovación. 		

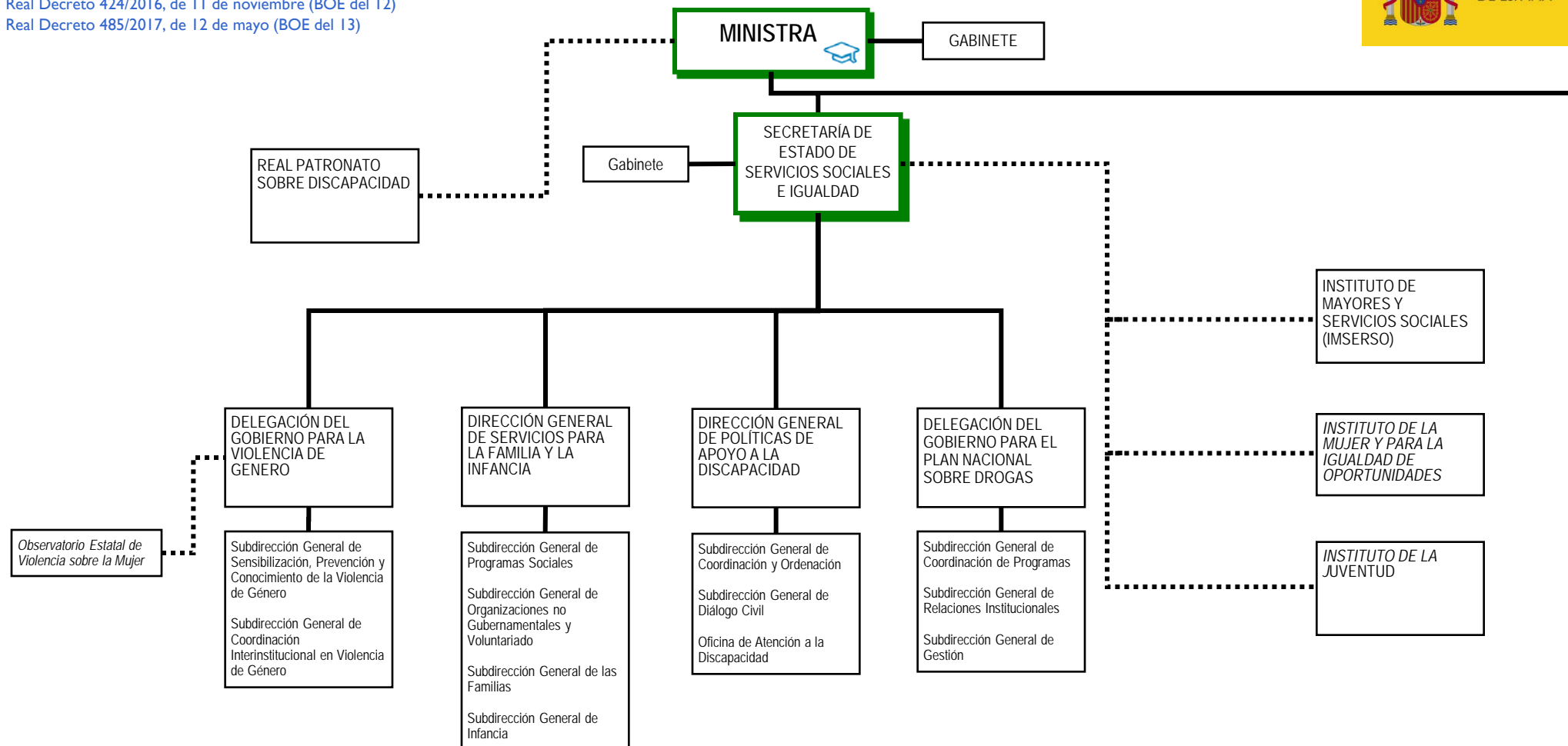

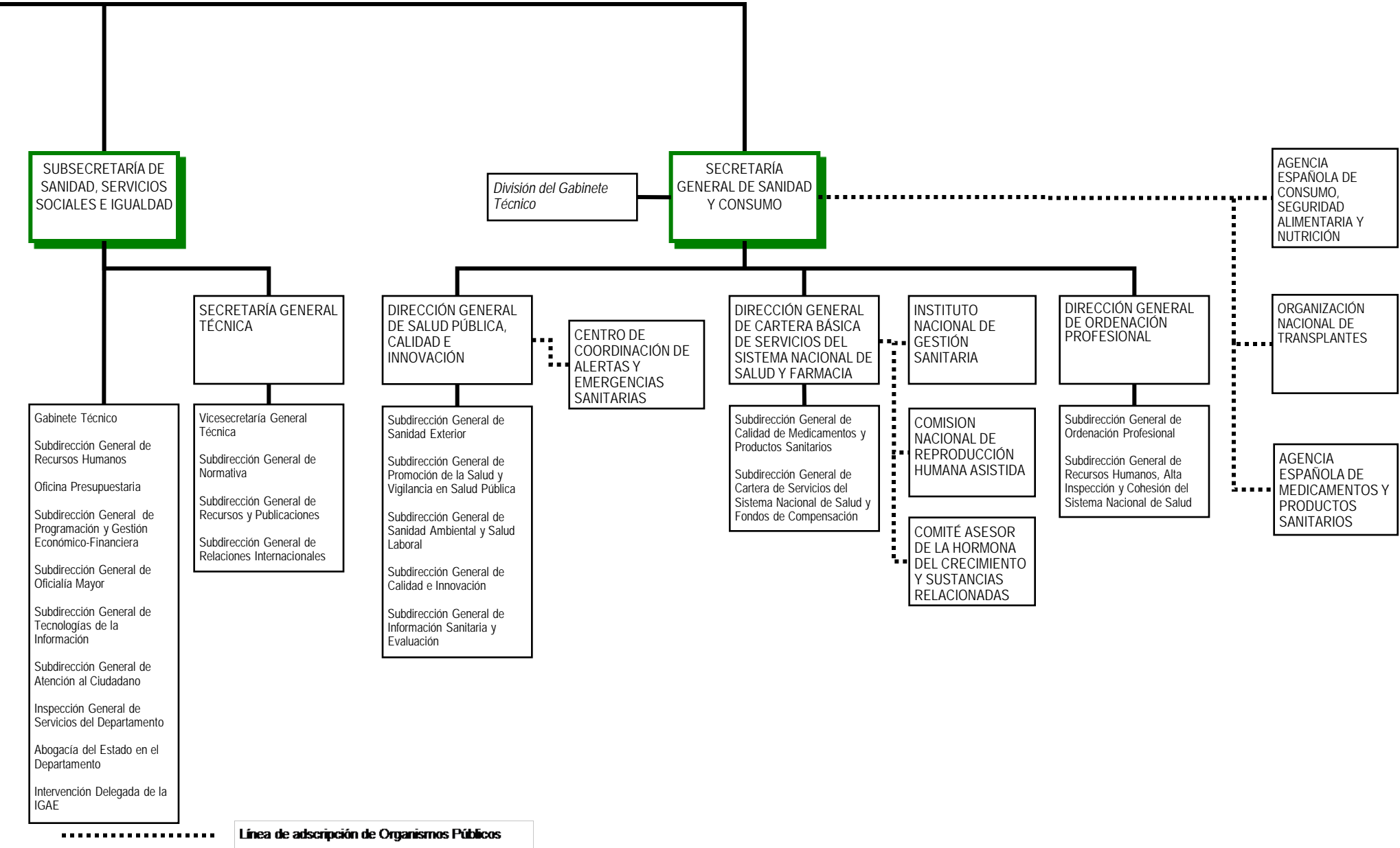

SEDE CENTRAL DEL DEPARTAMENTO	OFICINAS DE ATENCIÓN AL CIUDADANO		
<p>Paseo del Prado, 18 - 20 28014 Madrid Teléfono: 91 596 10 00 http://www.msssi.gob.es/</p>	<table> <tr> <td> Oficina de Información Paseo del Prado, 18 - 20 28014 Madrid Teléfono: 901 – 400 100 Fax: 91 596 44 39 </td><td> Registro General Paseo del Prado, 18 - 20 28014 Madrid Teléfono: 91 596 18 00 </td></tr> </table>	Oficina de Información Paseo del Prado, 18 - 20 28014 Madrid Teléfono: 901 – 400 100 Fax: 91 596 44 39	Registro General Paseo del Prado, 18 - 20 28014 Madrid Teléfono: 91 596 18 00
Oficina de Información Paseo del Prado, 18 - 20 28014 Madrid Teléfono: 901 – 400 100 Fax: 91 596 44 39	Registro General Paseo del Prado, 18 - 20 28014 Madrid Teléfono: 91 596 18 00		
ÓRGANOS COLEGIADOS Y CONSULTIVOS	NOTAS		
<ul style="list-style-type: none"> -Consejo Asesor de Sanidad -Comisión de Ayudas Sociales a los Afectados por el VIH -Conferencia Sectorial del Plan Nacional sobre Drogas -Mesa de Coordinación de Adjudicaciones -Comisión Técnica de valoración de actuaciones sobre drogas -Comisión Asesora de Publicaciones del Departamento -Conferencia Sectorial de Consumo -Consejo Interterritorial del Sistema Nacional de Salud -Consejo de Consumidores y Usuarios -Comisión Nacional de Reproducción Humana Asistida -Consejo Interterritorial del Sistema Nacional de Salud -Plan Nacional sobre el Sida -Comisión Nacional de Coordinación y Seguimiento de Programas de Prevención del Sida -Comisión Nacional de Hemoterapia -Comisión de Evaluación de las Ayudas Sociales (CEVHC) -Comisión Interministerial de Precios de los Medicamentos -Comité Asesor de la Hormona del Crecimiento y Sustancias Relacionadas -Comisión de Recursos Humanos del Sistema Nacional de Salud -Comisión Interministerial para la Ordenación Alimentaria -Comisión Nacional de Radiofísica Hospitalaria -Comisión Mixta de coordinación entre el Ministerio de Economía y Competitividad y el Ministerio de Sanidad, Servicios Sociales e Igualdad , en relación con el Instituto de Salud Carlos III -Comisión de Cooperación de Consumo -Consejo Nacional de la Discapacidad -Comisión de protección patrimonial de las personas con discapacidad -Foro de Cultura Inclusiva -Comisión para el Diálogo Civil con la Plataforma del Tercer Sector -Comisión Interministerial de Igualdad entre mujeres y hombres -Consejo de la Red Española de Agencias de Evaluación de Tecnologías Sanitarias y Prestaciones del Sistema Nacional de Salud -Observatorio de Salud -Consejo Español de Drogodependencias y otras Adicciones -Consejo para la Eliminación de la Discriminación Racial o Étnica -Comisión Ministerial de Administración Digital del Mº de Sanidad, Servicios Sociales e Igualdad 	<p>•La Secretaría General Técnica , como responsable de la cooperación al desarrollo en materias propias del Departamento , actuará como órgano de coordinación y relación del Ministerio, con la Fundación Española para la Cooperación Internacional, Salud y Política Social, F.S.P.</p> <p>** La Secretaría General de Sanidad y Consumo actuará como órgano de coordinación y relación del Ministerio de Sanidad, Servicios Sociales e Igualdad con la Fundación para el Desarrollo de la Investigación en Genómica y Proteómica.</p>		